ИП “Ольховая Ю.В.”

г. Москва,

APART_76

Дизайн-проект

Москва 2023

Лист	Наименование	Прим.
Начальные листы		
	Титульный лист	
02	Содержание тома	
Обмерные планы		
03	План обмеров. Лист 01	
04	План обмеров. Лист 02	
05	План обмеров. Лист 03	
06	План обмеров. Лист 04	
Планы		
07	План демонтажа	
08	План возводимых перегородок	
09	Виды/разрезы монтажного плана	
10	План-схема возводимых перегородок в цвете	
11	План закладных деталей	
12	Техническое задание на стеклянные перегородки. Лист 01	
13	Техническое задание на стеклянные перегородки. Лист 02	
14	Техническое задание на стеклянные перегородки. Лист 03	
15	Техническое задание на стеклянные перегородки. Лист 04	
16	Техническое задание на лестницу и перила	
17	Планировочное решение с расстановкой мебели и габаритными размерами	
18	Планировочное решение с расстановкой мебели и обозначением	
19	План полов	
20	Узлы плана полов	
21	План расположения отопительных приборов	
22	План потолков	
23	Разрезы плана потолков	
24	План размещения осветительных приборов	
25	Сводный план потолка и света	
26	План размещения групп освещения	
27	План размещения электрических розеток и электровыводов	
28	Спецификация розеточных блоков, механизмов и выключателей	
29	План размещения сантехнического оборудования	
30	Технологические карты сантехнического оборудования	
31	План расположения разверток и финишной отделки стен	
Развёртки стен		
32	Развертки стен, прихожая, гостинная/кухня (101, 102). 1 этаж	
33	Развертки стен, мастер-спальня (103). 1 этаж	
34	Развертки стен, мастер-санузел (104). 1 этаж	
35	Развертки стен, гардероб (105). 1 этаж	
36	Развертки стен, гардероб (106). 1 этаж	
37	Развертки стен, санузел (107). 1 этаж	
38	Развертки стен, детская (108). 1 этаж	
39	Развертки стен, коридор, кабинет (201, 204). 2 этаж	
40	Развертки стен, детская (205). 2 этаж	
41	Развертки стен, кладовая/постирочная (202). 2 этаж	
42	Развертки стен, санузел (203). 2 этаж	
Индивидуальные изделия		
43	Индивидуальное изделие, зеркало (МИ01, МИ08, МИ14)	
44	Индивидуальное изделие, консоль (МИ02)	
45	Индивидуальное изделие, шкаф (МИ03)	
46	Индивидуальное изделие, шкаф (МИ04)	
47	Индивидуальное изделие, шкаф (МИ05)	
48	Индивидуальное изделие, шкаф (МИ06)	
49	Индивидуальное изделие, шкаф (МИ07)	
50	Индивидуальное изделие, шкаф (МИ09)	
51	Индивидуальное изделие, шкаф (МИ10)	
52	Индивидуальное изделие, шкаф (МИ11)	
53	Индивидуальное изделие, шкаф (МИ12)	
54	Индивидуальное изделие, шкаф (МИ13)	
55	Индивидуальное изделие, шкаф (МИ15)	
56	Индивидуальное изделие, шкаф (МИ16)	
57	Индивидуальное изделие, шкаф (МИ17)	
58	Индивидуальное изделие, шкаф (МИ18)	
59	Индивидуальное изделие, шкаф (МИ19)	
60	Индивидуальное изделие, шкаф (МИ20)	
61	Индивидуальное изделие, консоль для раковины (МИ21)	
62	Индивидуальное изделие, детский игровой комплекс (МИ23)	
63	Индивидуальное изделие, шкаф (МИ24)	
64	Индивидуальное изделие, камин (МИ25)	
Ведомости		
65	Спецификация покупной мебели	
66	Спецификация покупной мебели	
67	Спецификация покупной мебели	
68	Спецификация покупной мебели	
69	Спецификация покупной мебели	
70	Спецификация покупной мебели	
71	Спецификация покупной мебели	
72	Ведомость LED-ленты	
73	Ведомость светильников	
74	Ведомость светильников	
75	Спецификация электроприборов	
76	Спецификация электроприборов	
77	Спецификация сантехнических аксессуаров и сантехники	
78	Спецификация сантехнических аксессуаров и сантехники	
79	Спецификация сантехнических аксессуаров и сантехники	
Скетчи		
80	Скетч №01	
81	Скетч №02	
82	Скетч №03	
83	Скетч №04	
84	Скетч №05	
85	Скетч №06	
86	Скетч №07	
87	Скетч №08	
88	Скетч №09	
89	Скетч №10	
90	Скетч №11	
91	Скетч №12	
92	Скетч №13	
93	Скетч №14	
94	Скетч №15	
95	Скетч №16	
96	Скетч №17	
97	Скетч №18	
98	Скетч №19	

Должность	ФИО	Подп.	Дата	ЖК Счастье в Замоскворечье	Стадия	Лист	Листов
					РД	2	55
Архитектор	Кожевникова Т.		12.11.2023	Содержание тома			
Заказчик			12.11.2023				

План возводимых перегородок М1:35

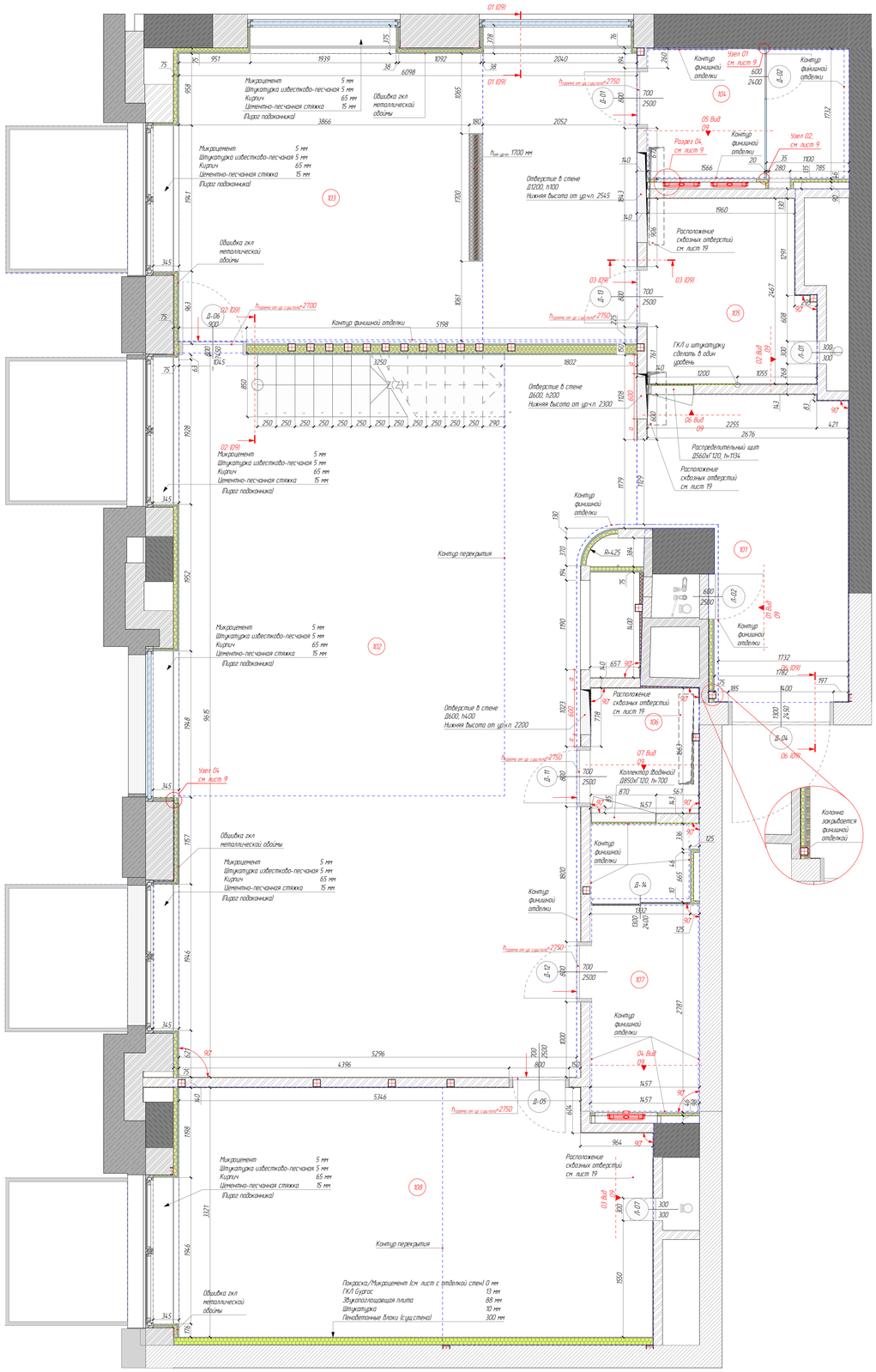

Объем вычислен из расчета 10 мм штукатурки на все существующие стены, для выравнивания

Ведомость материалов стен на существующие ограждающие конструкции

Наименование материала	V, м3	S, м2
Штукатурка	1,44	50,20

Ведомость материалов возводимых перегородок

Наименование материала	V, м3	S, м2
ГКЛ Бургос	0,10	6,36
ГКЛ Сапфир	0,09	4,10
ГКЛ-12,5 мм	5,08	62,32
ГКЛВ – 12,5 мм	0,62	39,52
ГКЛО – 12,5 мм	0,22	17,22
Декоративная панель (панель rocky quick panels)	0,32	6,36
Звукоизоляция-Металлопрофиль	9,98	69,59
Кирпич - Глиняный Полнотелый Одинарный	7,23	21,31
Сталь	0,00	5,55
Штукатурка	0,90	24,53
	24,54 м³	256,86 м²

Спецификация заполнения дверных проёмов

ID	Наименование	Дверные аксессуары	Отделка дверей	Размеры Полотна	Размеры проёма	Орх-ция	Толщина Стены	Кол-во	Примечание
Д-01	Дверь распашная одностворчатая скрытого монтажа	Дверная ручка; Напольный ограничитель, Забертка сантехническая, Забертка	Покраска	700х2500	800х2550	Л	145	1	
Д-02	Дверь распашная одностворчатая	Дверная ручка	Стеклянная	600х2400	600х2400	П	20	1	
Д-03	Дверь распашная одностворчатая	Дверная ручка	Стеклянная	600х2209	600х2209	П	20	1	
Д-04	Дверь распашная одностворчатая	Дверная ручка; Напольный ограничитель, Забертка; Замок	Покраска	1300х2450	1400х2500	Л	310	1	Замена существующего входного дверного блока на новый
Д-05	Дверь распашная одностворчатая скрытого монтажа	Дверная ручка; Напольный ограничитель	См. примечание	700х2500	800х2550	П	140	1	Со стороны кухни полотно-карандашник, со стороны детской-покраска
Д-06	Дверь распашная одностворчатая скрытого монтажа	Дверная ручка; Напольный ограничитель, Забертка; Замок	См. примечание	800х2450	900х2500	П	176	1	Со стороны спальни полотно-шпонированное, со стороны гостинной-покраска
Д-07	Дверь распашная одностворчатая скрытого монтажа	Дверная ручка; Напольный ограничитель	Микроцемент	700х2260	800х2310	Л	100	1	
Д-08	Дверь распашная одностворчатая скрытого монтажа	Дверная ручка; Напольный ограничитель, Забертка сантехническая	Шпонированная	700х2260	800х2310	Л	115	1	
Д-09	Дверь распашная одностворчатая скрытого монтажа	Дверная ручка; Напольный ограничитель	См. примечание	700х2260	800х2310	Л	100	1	Со стороны коридора полотно-шпонированное, со торны детской-покраска. Наличники со стороны коридора 150 мм по бокам
Д-10	Дверь распашная двухстворчатая	Дверная ручка; Напольный ограничитель, Забертка; Замок	Стеклянная	1100х2211	1200х2261		20	1	
Д-11	Дверь распашная одностворчатая скрытого монтажа	Дверная ручка; Напольный ограничитель	Шпонированная	700х2500	800х2550	П	190	1	
Д-12	Дверь распашная одностворчатая скрытого монтажа	Дверная ручка; Напольный ограничитель, Забертка сантехническая, Забертка	Шпонированная	700х2500	800х2550	П	201	1	
Д-13	Дверь распашная одностворчатая скрытого монтажа	Дверная ручка; Напольный ограничитель	Покраска	700х2500	800х2550	П	140	1	
Д-14	Дверь раздвижная одностворчатая	Дверная ручка; Забертка сантехническая	Стеклянная	1300х2400	1300х2400	Л	10	1	
Л-01	Люк-ревизионный		Отделка рамы отделке стены	300х300	300х300	Л	130	1	
Л-02	Люк-ревизионный	Дверная ручка (скрытая), Замок	Отделка рамы отделке стены	600х2500	600х2500	П	125	1	
Л-03	Люк-ревизионный	Дверная ручка (скрытая)	Отделка рамы отделке стены	600х2260	600х2260	Л	90	1	
Л-03	Люк-ревизионный	Дверная ручка (скрытая)	Отделка рамы отделке стены	700х1100	700х1100	Л	130	1	
Л-03	Люк-ревизионный	Дверная ручка (скрытая)	Отделка рамы отделке стены	1500х700	1500х700	Л	75	1	
Л-03	Люк-ревизионный	Дверная ручка (скрытая)	Отделка рамы отделке стены	700х1100	700х1100	П	75	1	
Л-06	Люк-ревизионный	Дверная ручка (скрытая)	Отделка рамы отделке стены	1100х700	1100х700	П	16	2	
Л-07	Люк-ревизионный		Отделка рамы отделке стены	300х300	300х300	П	130	1	
								23	

Спецификация возводимых перегородок

Тип стены	Графическое обозначение	Строительные Материалы в возводимых перегородках	Толщина стены, перегородки
Cm01		Покраска/Микроцемент (см. лист с отделкой стен); ГКЛ-12,5 мм; ГКЛ-12,5 мм, Звукоизоляция-Металлопрофиль	38
Cm02		Керамогранит (финишная отделка); Клей; ГКЛВ – 12,5 мм; Звукоизоляция-Металлопрофиль	61
Cm03		Покраска/Микроцемент (см. лист с отделкой стен); ГКЛ-12,5 мм; ГКЛ-12,5 мм, Звукоизоляция-Металлопрофиль	75
Cm06		ГКЛО – 12,5 мм; ГКЛО – 12,5 мм, Звукоизоляция-Металлопрофиль	75
Cm05		Покраска/Микроцемент (см. лист с отделкой стен); ГКЛ-12,5 мм; ГКЛ-12,5 мм, Звукоизоляция-Металлопрофиль	75
Cm05		ГКЛО – 12,5 мм; ГКЛО – 12,5 мм, Звукоизоляция-Металлопрофиль	75
Cm04		Керамогранит (финишная отделка); Клей; ГКЛВ – 12,5 мм; ГКЛВ – 12,5 мм, Звукоизоляция-Металлопрофиль	90
Cm05		Покраска/Микроцемент (см. лист с отделкой стен); ГКЛ-12,5 мм; ГКЛ-12,5 мм, Звукоизоляция-Металлопрофиль, ГКЛ-12,5 мм, ГКЛ-12,5 мм, Покраска/Микроцемент (см. лист с отделкой стен)	100
Cm06		Покраска/Микроцемент (см. лист с отделкой стен); ГКЛВ – 12,5 мм; ГКЛВ – 12,5 мм, Звукоизоляция-Металлопрофиль, ГКЛВ – 12,5 мм, ГКЛВ – 12,5 мм, Клей; Керамогранит (финишная отделка)	115
Cm07		Шпонированные настенные панели на каркасе; ГКЛВ – 12,5 мм; ГКЛВ – 12,5 мм, Звукоизоляция-Металлопрофиль	125
Cm08		Покраска/Микроцемент (см. лист с отделкой стен); Штукатурка; Кирпич - Глиняный Полнотелый Одинарный	130
Cm09		Покраска/Микроцемент (см. лист с отделкой стен); Штукатурка; Кирпич - Глиняный Полнотелый Одинарный; Штукатурка; Покраска/Микроцемент (см. лист с отделкой стен)	140
Cm10		Покраска/Микроцемент (см. лист с отделкой стен); ГКЛ Сапфир; Кирпич - Глиняный Полнотелый Одинарный; Штукатурка; Покраска/Микроцемент (см. лист с отделкой стен)	143
Cm11		Покраска/Микроцемент (см. лист с отделкой стен); Штукатурка; Кирпич - Глиняный Полнотелый Одинарный; Штукатурка; Покраска/Микроцемент (см. лист с отделкой стен)	143
Cm12		Керамогранит (финишная отделка); Клей; Кирпич - Глиняный Полнотелый Одинарный; Штукатурка; Покраска/Микроцемент (см. лист с отделкой стен); Штукатурка; Кирпич - Глиняный Полнотелый Одинарный; Штукатурка; Керамогранит (финишная отделка); Клей;	145
Cm08		Керамогранит (финишная отделка); Клей; Кирпич - Глиняный Полнотелый Одинарный; Штукатурка	145
Cm13		Покраска/Микроцемент (см. лист с отделкой стен); Штукатурка; Кирпич - Глиняный Полнотелый Одинарный; Штукатурка; Покраска/Микроцемент (см. лист с отделкой стен)	151
Cm14		Керамогранит (финишная отделка); Клей; ГКЛ Сапфир; Кирпич - Глиняный Полнотелый Одинарный; Штукатурка; Покраска/Микроцемент (см. лист с отделкой стен)	158
Cm15		Покраска/Микроцемент (см. лист с отделкой стен); ГКЛ-12,5 мм; ГКЛ-12,5 мм, Звукоизоляция-Металлопрофиль, Звукоизоляция-Металлопрофиль, ГКЛ-12,5 мм; ГКЛ-12,5 мм; МДФ настенные панели на подоснове	176
Cm16		Шпонированные настенные панели на каркасе; ГКЛ-12,5 мм; ГКЛ-12,5 мм, Звукоизоляция-Металлопрофиль, Звукоизоляция-Металлопрофиль, ГКЛ-12,5 мм; ГКЛ-12,5 мм; Покраска/Микроцемент (см. лист с отделкой стен)	176
Cm17		Шпонированные настенные панели на каркасе; Штукатурка; Кирпич - Глиняный Полнотелый Одинарный	180
Cm18		Декоративная панель (панель rocky quick panels); ГКЛ Бургос; Профиль металлический; ГКЛ Бургос; Декоративная панель (панель rocky quick panels)	180
Cm19		Шпонированные настенные панели на каркасе; Штукатурка; Кирпич - Глиняный Полнотелый Одинарный; Штукатурка; Покраска/Микроцемент (см. лист с отделкой стен)	190
Cm20		Шпонированные настенные панели на каркасе; Штукатурка; Кирпич - Глиняный Полнотелый Одинарный; Клей; Керамогранит (финишная отделка)	195
Cm21		Шпонированные настенные панели на каркасе; Штукатурка; Кирпич - Глиняный Полнотелый Одинарный; Клей; МДФ панели	201

Экспликация помещений

№ пом	Наименование	Площадь, м2
	Балкон	12,72
101	Прихожая	9,23
102	Гостинная/кухня	53,19
103	Мастер-спальня	23,28
104	Мастер-санузел	4,59
105	Гардероб	5,28
106	Гардероб	2,53
107	Санузел	5,36
108	Детская	20,47
201	Коридор	20,91
202	Кладовая/Постирочная	15,71
203	Санузел	3,62
204	Кабинет	20,20
205	Детская	8,83
		205,82 м²

Условные обозначения:

- 02 — Номер помещения
- Д-08 — Инсталляция сантехническая
- Указанная плоскость двери, заходящая со стеной
- 800 / 2100 — Ширина Створного полотна / Высота Створного полотна
- 01 (15) — Номер разреза, в скобках, номер листа с расположением разреза
- 01 Вид 28 — Номер вида, номер листа с расположением вида

Примечание:

- Все размеры даны в миллиметрах
- Узлы сопряжения стен 107, кроме обозначенных
- Все размеры даны, без учета отделочных материалов
- Все возводимые перегородки возводить до потолка, кроме обозначенных
- Все размеры металлоконструкций уточнить по месту проведения работ
- В местах установки сантехнических инсталляций, гидроизолировать новые и существующие стены, на высоту 200 мм
- Чертеж смотреть совместно с листом 10, "План-схема возводимых перегородок в цвете"

Должность	ФИО	Подп.	Дата	ЖК Счастье в Заносковичах	Стадия	Лист	Листов
					Р.Д	8	55
Архитектор	Кожевникова Т.		12.11.2023	План возводимых перегородок М1:35			
Заказчик			12.11.2023				

Согласовано:

Взам. инв. №

Подпись и дата

Инв. № подл.

Планировочное решение с расстановкой мебели и обозначением М135

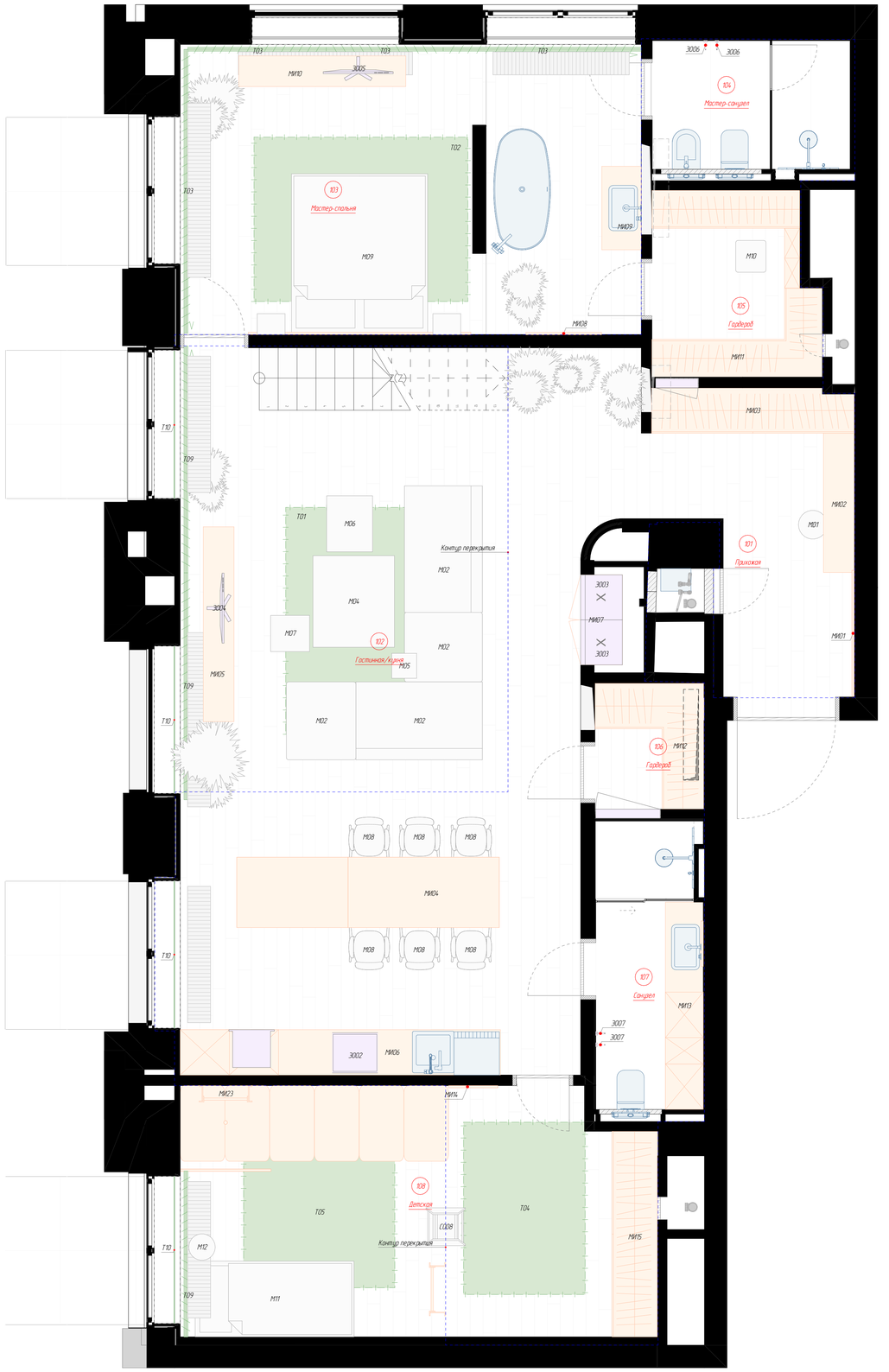



Спецификация мебели		
ID	Описание позиции	Кол-во
Мебель, 101, Прихожая		
М01	Пуф, Art. 101 Copenhagen (Big Foot – Linen), Производитель: smalltablelamp.ru, Размеры Д380хШ380, h=430, Материал текстиль	1
Мебель, 102, Гостинная/кухня		
М02	Диванная секция, Размеры Д1 672хШ1 030, h=800	1
М03	Тумбочка прикроватная, Размеры Д276хШ368, h=1 000, Материал	2
М04	Стол, Размеры Д1 211хШ1 077, h=450	1
М05	Столик приставной, Размеры Д330хШ330, h=450, Материал	1
М06	Стол, Размеры Д740хШ607, h=1 000, Материал	1
М07	Стол, Размеры Д478хШ514, h=1 000, Материал	1
М08	Стул, Art. JOKO (288094), 05JOK02, Производитель: KRISTALIA, Размеры см. техническую карту, Материал Кожа/Металл	6
Мебель, 103, Мастер-спальня		
М09	Кровать, Размеры Д1 800хШ2 100, h=660	1
Мебель, 105, Гардероб		
М10	Пуф, Размеры Д400хШ420, h=800	1
Мебель, 108, Детская		
М11	Кровать, Размеры Д1 000хШ2 100, h=660	1
М12	Стол, Размеры Д350хШ350, h=450	1
Мебель, 201, Коридор		
М13	Кресло, Art. FUSION (4060058L0422310), Производитель: baconcept, Размеры Д970хШ780, h=740, Материал 80% шерсть 20% полиамид, Ножка/основание массив дуба, Ножка/основание лакобое покрытие	2
М14	Столик журнальный, Art. Crown Low – Bone White, Производитель: smalltablelamp, Размеры Д650хШ650, h=410, Материал фибробетон	1
Мебель, 202, Кладовая/Постирочная		
М15	Пуф, Art. Sarisha (110430), Производитель: La Forma, Размеры Д500хШ500, h=400, Высота посадки 400, Материал из белой ткани букле	1
Мебель, 204, Кабинет		
М16	Кресло, Art. IMOLA (4060851009500751), Производитель: baconcept, Размеры см. техническую карту, Высота посадки 380, Материал Полуанилиновая кожа, 90% натуральная зернистость, средняя толщина 1,4 мм, Ножка/основание металл, Спинка 54 кг/м3 высокоэластичная формованная пена, Рама 70 кг/м3 высокоэластичная формовая пена на металлической раме, массив березы, Сиденье 54 кг/м3 высокоэластичная формованная пена, Пружины Жесткая пена	1
М17	Кресло, Art. Кресло руководителя Zeus (S02663), Производитель: soho-design, Размеры см. техническую карту, Материал Кожа, Дерево, Алюминий	1
М18	Подставка для ног, Art. IMOLA (4060851009500751), Производитель: baconcept, Размеры см. техническую карту, Материал Полуанилиновая кожа, 90% натуральная зернистость, средняя толщина 1,4 мм, Ножка/основание металл, Пружины Жёсткая пена	1
М19	Стол, Art. Rosie (093141), Производитель: barcelonadesign, Размеры Д1 600хШ700, h=780, Материал Дерево, Дуб, Металл	1
М20	Столик журнальный, Art. Karlin (063813), Производитель: La Forma (barcelonadesign), Размеры Д460хШ460, h=510, Материал МДФ, Сталь	1
Мебель, 205, Детская		
М21	Стол, Размеры Д500хШ500, h=600	1
М22	Стул, Размеры Д640хШ600, h=1 305	2
		30
Мебель индивидуального изготовления, 101, Прихожая		
МИ01	Зеркало с подсветкой, Размеры Д1 667хШ30, h=2 500	1
МИ02	Консоль, Размеры Д1 840хШ406, h=753	1
МИ03	Шкаф гардеробный, Размеры Д2 680хШ600, h=2 500	1
Мебель индивидуального изготовления, 102, Гостинная/кухня		
МИ04	Стол, Размеры Д2 000хШ930, h=750	1
МИ05	Тумба, Размеры Д2 576хШ406, h=569	1
МИ06	Шкаф вещевой, Размеры Д4 235хШ600, h=900	1
МИ07	Шкаф винный , Размеры Д1 190хШ552, h=1 265	1
Мебель индивидуального изготовления, 103, Мастер-спальня		
МИ08	Зеркало с подсветкой, Размеры Д1 000хШ30, h=2 500	1
МИ09	Консоль для раковины, Размеры Д1 104хШ520, h=600	1
МИ10	Тумба, Размеры Д2 208хШ406, h=569	1
Мебель индивидуального изготовления, 105, Гардероб		
МИ11	Шкаф гардеробный, Размеры Д1 175хШ2 255, h=2 500	1
Мебель индивидуального изготовления, 106, Гардероб		
МИ12	Шкаф гардеробный, Размеры Д1 660хШ1 435, h=2 500	1
Мебель индивидуального изготовления, 107, Санузел		
МИ13	Шкаф в санузле, Размеры Д2 740хШ500, h=2 100	1
Мебель индивидуального изготовления, 108, Детская		
МИ14	Зеркало с подсветкой, Размеры Д650хШ30, h=2 500	1
МИ15	Шкаф гардеробный, Размеры Д2 715хШ600, h=2 500	1
Мебель индивидуального изготовления, 201, Коридор		
МИ16	Шкаф, Art., Производитель:, Размеры см. техническую карту, Материал	1
Мебель индивидуального изготовления, 202, Кладовая/Постирочная		
МИ17	Стол, Размеры Д1 415хШ300, h=600	1
МИ18	Шкаф вещевой, Размеры Д1 690хШ500, h=2 260	1
МИ19	Шкаф вещевой, Размеры Д1 400хШ600, h=2 260	1
МИ20	Шкаф гардеробный, Размеры Д5 175хШ2 713, h=2 260	1
Мебель индивидуального изготовления, 203, Санузел		
МИ21	Консоль для раковины, Размеры Д750хШ500, h=600	1
Мебель индивидуального изготовления, 205, Детская		
МИ23	Детский игровой комплекс, Размеры см. техническую карту	1
МИ24	Шкаф вещевой, Размеры Д2 745хШ600, h=600	1
		23
Текстиль, 102, Гостинная/кухня		
Т01	Ковёр, Размеры Д2 000хШ3 000, h=0	1
Т09	Штора-тюль, Размеры Д3 000хШ50, h=5 300	2
Т10	Рол-шторы, Размеры Д1 950хШ8, h=2 500	1
Т10	Рол-шторы, Размеры Д1 950хШ8, h=1 200	2
Текстиль, 103, Мастер-спальня		
Т02	Ковёр, Размеры Д2 830хШ2 173, h=0	1
Т03	Штора-тюль, Размеры Д2 620хШ50, h=5 300	1
Т03	Штора-тюль, Размеры Д3 750хШ50, h=5 300	1
Т03	Штора-тюль, Размеры Д1 550хШ50, h=5 300	1
Т03	Штора-тюль, Размеры Д1 830хШ50, h=5 300	1
Текстиль, 108, Детская		
Т04	Ковёр, Размеры Д1 610хШ2 278, h=15	1
Т05	Ковёр, Размеры Д2 000хШ2 000, h=10	1
Текстиль, 204, Кабинет		
Т06	Ковёр, Art. Ridge (106071011230), Производитель: baconcept, Размеры Д2 400хШ1 700, h=0	1
Т07	Штора-тюль, Размеры Д2 100хШ50, h=2 650	2
Т07	Штора-тюль, Размеры Д1 320хШ50, h=2 650	1
Т07	Штора-тюль, Размеры Д2 082хШ50, h=2 650	1
Т10	Рол-шторы, Размеры Д1 950хШ8, h=1 200	1
Текстиль, 205, Детская		
Т08	Ковёр, Размеры Д1 400хШ2 000, h=0	1
Т09	Штора-тюль, Размеры Д1 100хШ50, h=5 300	2
Т10	Рол-шторы, Размеры Д1 950хШ8, h=1 200	1
		23
Электрооборудование, 102, Гостинная/кухня		
З001	Духовой шкаф-СВЧ, Размеры Д600хШ20, h=900,	1
З002	Варочная панель, Art. NIKOLATESLA FIT BL/A/60, Размеры Д600хШ530, h=53,	1
З003	Винный холодильник, Art. EWTgb 2383 Vinidor, Размеры Д595хШ552, h=1 233,	2
З004	Телевизор, Размеры Д926хШ50, h=594,	1
Электрооборудование, 103, Мастер-спальня		
З005	Телевизор, Размеры Д926хШ50, h=594,	1
Электрооборудование, 104, Мастер санузел		
З006	Полотенцесушитель электрический, Размеры Д50хШ123, h=1 650,	2
Электрооборудование, 107, Санузел		
З007	Полотенцесушитель электрический, Размеры Д50хШ123, h=1 650,	2
Электрооборудование, 202, Кладовая/Постирочная		
З008	Сушильная машина, Размеры Д600хШ600, h=850,	1
З009	Паровой шкаф, Размеры Д600хШ600, h=1 800,	1
Электрооборудование, 203, Санузел		
З010	Полотенцесушитель электрический, Размеры Д50хШ123, h=1 650,	2
Электрооборудование, 205, Детская		
З011	Проектор, Размеры Д310хШ264, h=109,	1
		15
		91

Условные обозначения:

02 Номер помещения

Экспликация помещений		
№ пом.	Наименование	Площадь, м2
	Балкон	12,72
101	Прихожая	9,23
102	Гостинная/кухня	53,09
103	Мастер-спальня	23,28
104	Мастер-санузел	4,59
105	Гардероб	5,28
106	Гардероб	2,53
107	Санузел	5,36
108	Детская	20,47
201	Коридор	20,91
202	Кладовая/Постирочная	15,71
203	Санузел	3,62
204	Кабинет	20,20
205	Детская	8,83
		205,82 м²

Должность	ФИО	Подп.	Дата	ЖК Счастье в Замоскворечье	Стадия	Лист	Листов
					РД	18	55
Архитектор	Кожевникова Т.		12.11.2023	Планировочное решение с расстановкой мебели и обозначением М135			
Заказчик			12.11.2023				

Согласовано:

Взам. инв. №

Подпись и дата

Инв. № подл.

План полов М1:35, 175

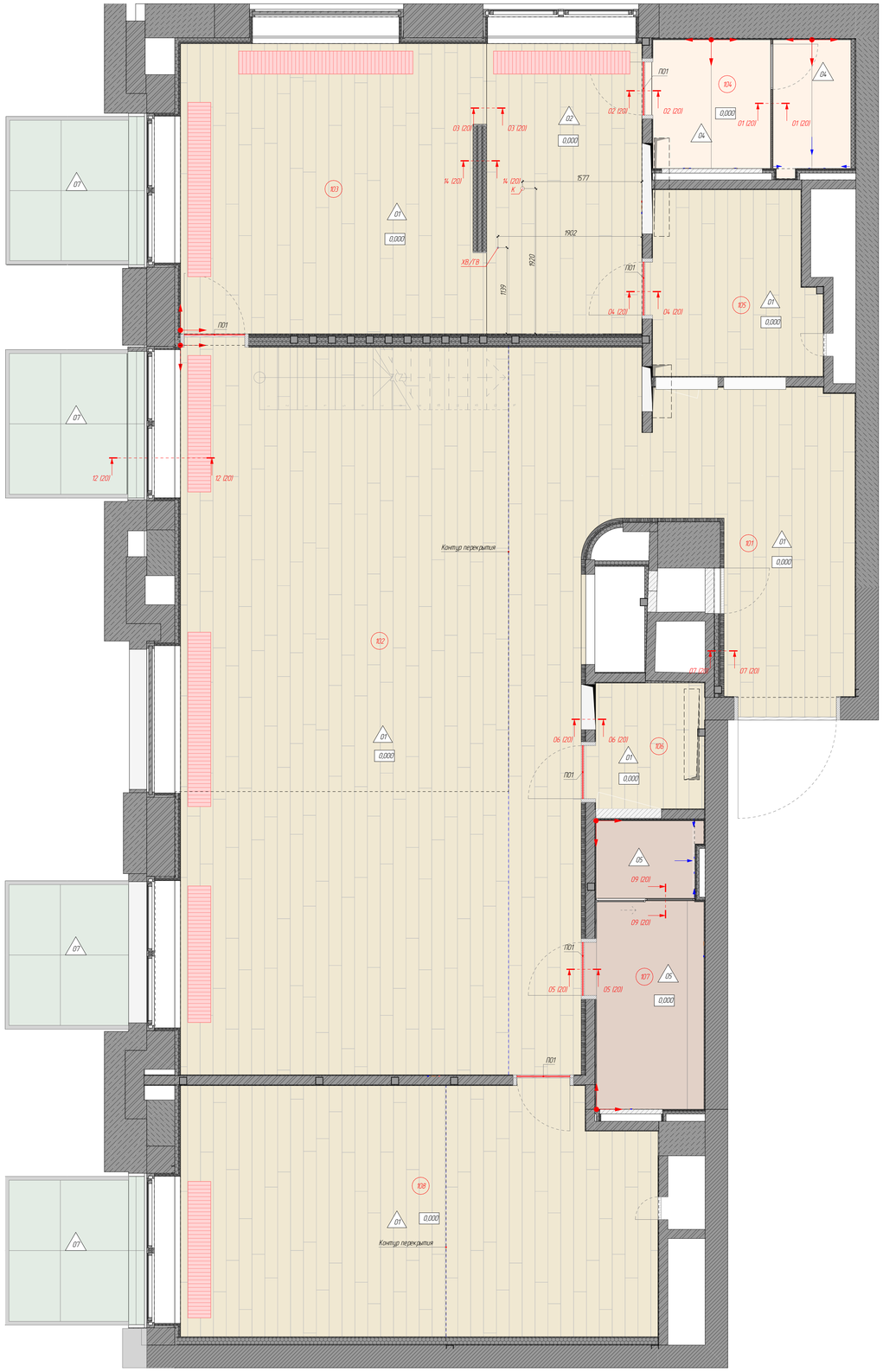

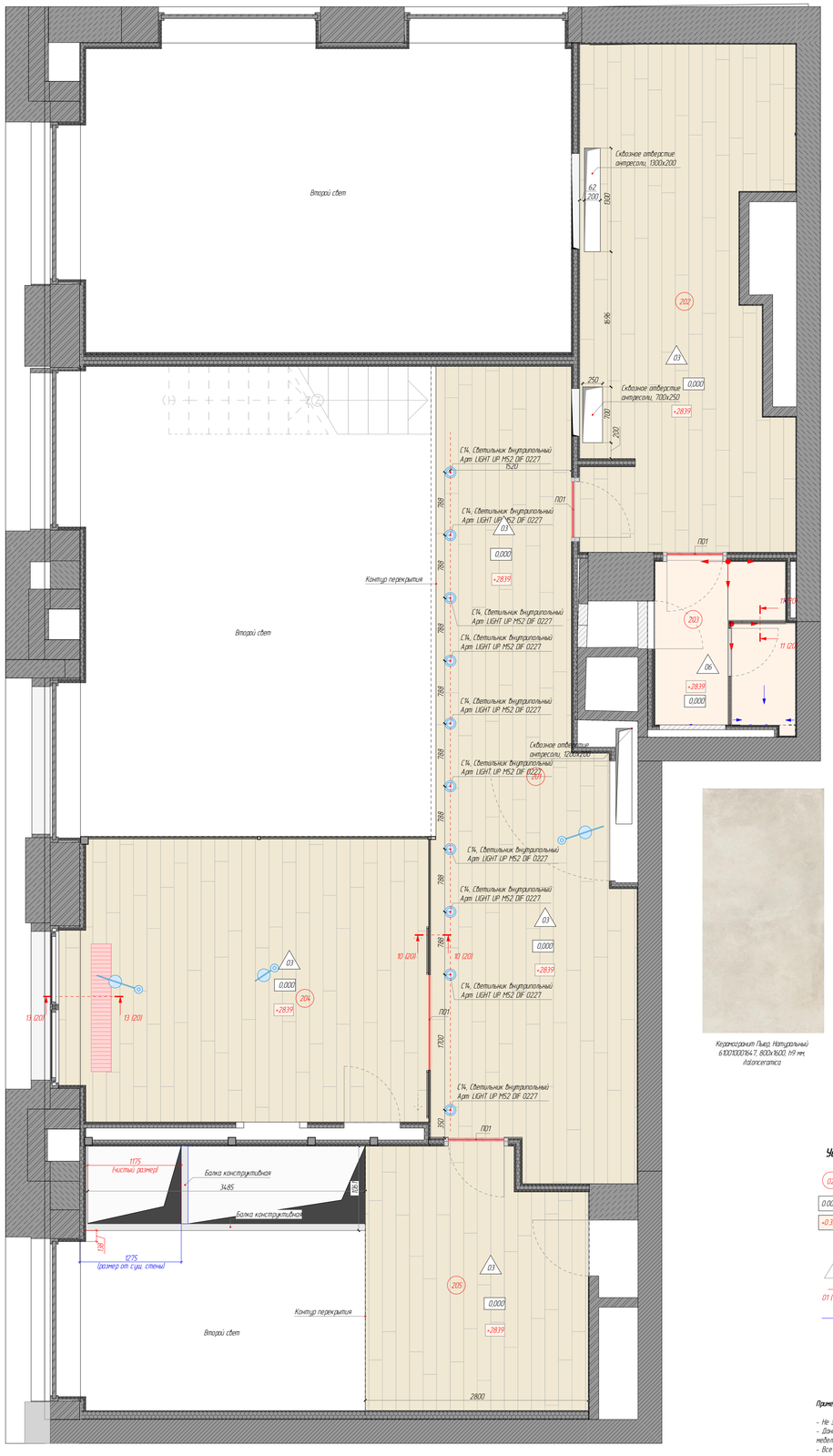

Керамогранит Пьер. Натуральный 610010001647, 800x1600, h9 мм, italonceramica

Ведомость полов						
Тип пола	Граф. обознач.	Размеры, мм	Артикул	Производитель	S, м2	Примечание
Двухслойная инженерная доска дуб						
01					107,37	
02					7,90	С гидроизоляцией
03					61,68	На антресоли
Керамогранит						
04		3000x1000, h5,5 мм	CEMENT DC MTR BN NT	arch-skin	4,79	
05		2780x1200, h6 мм	CEMENT SIT MLN PR NT	arch-skin	5,64	
06		3000x1000, h5,5 мм	CEMENT DC MTR BN NT	arch-skin	3,72	На антресоли
07		3000x1000, h5,6 мм	MARBLE GREY SL IN PG ST RU	arch-skin	14,60	

План-схема габаритов перекрытия антресоли 175

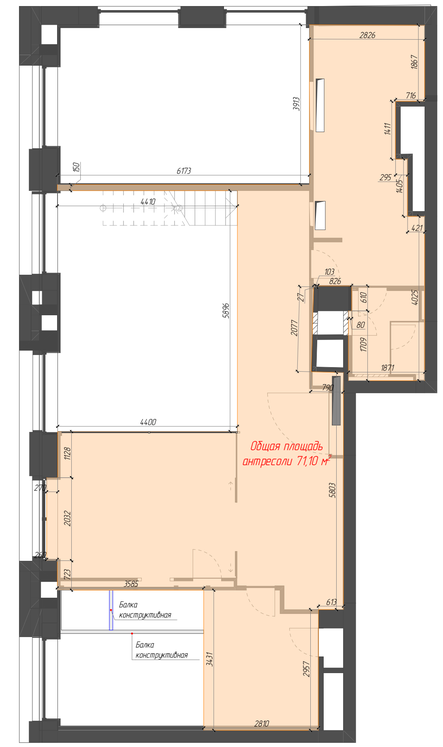

Ведомость материалов полов		
Наименование материала	V, м3	S, м2
Базальтовая теплозвукоизоляция	1,62	64,90
Гидроизоляция с заходом на стены в 200 мм	0,01	18,30
Гипсострукечная плита (сухая стяжка)	1,49	64,90
Грунтовка поверхности Knauf- Тифенгрунд ТУ 20.30.11-031-04001508- 2004 для сцепления	0,19	205,11
Двухслойная инженерная доска дуб	3,37	176,39
Демпферная лента knauf	0,07	64,90
Звукоизоляция Шумонет 100 Комби steel profile + acoustic insulation DFM	0,29	125,61
Клей	0,63	320,31
Стяжка из цем.-песч. р-ра М150, армирующая сетка 50x50, ø5	20,59	125,61
Фанера влагостойкая 15 мм ГОСТ 3916.1-96	1,73	115,20
Фанера влагостойкая 21 мм ГОСТ 3916.1-96	1,35	64,90
Фанера влагостойкая 8 мм ГОСТ 3916.1-96	0,03	3,71
	31,37 м³	1349,84 м²

Условные обозначения

- 02 — Номер помещения
- 0.000 — Уровень чистого пола
- +0.350 — Отметка чистового пола, относительно проектного нуля
- Начало укладки отделочного материала
- 2 — Обозначение типа пола
- 01 (15) — Номер разреза, в скобках, номер листа с расположением разреза
- Уклон пола к душевому трапу
- ХВ — Ввод холодной воды
- ГВ — Ввод горячей воды
- К — Вывод канализации

Ведомость пробкового компенсатора				
ID	Граф. обознач.	Наименование	Длина, мм	Примечание
П01		Компенсатор-герметик	4300	

Примечание:

- Не замерять размеры на чертеже при производстве работ, пользоваться только цифровым значением замеров
- Данный чертеж следует рассматривать совместно с соответствующими конструктивными, электрическими и мебельными чертежами. О любых расхождениях сообщать архитектору проекта
- Все размеры уточнить по месту. Уведомить архитектора о любых расхождениях с фактическими размерами или с размерами поставщиков до принятия чертежей или выполнения работ
- Все отделочные материалы даны без запаса
- Чертёж смотреть совместно с листом 29 "План размещения сантехнического оборудования"
- Чертёж смотреть совместно с листом 27 "План размещения электрических розеток и электровыводов"

Экспликация помещений		
№ пом.	Наименование	Площадь, м2
	Балкон	12,72
101	Прихожая	9,23
102	Гостиная/кухня	53,09
103	Мастер-спальня	23,28
104	Мастер-санузел	4,59
105	Гардероб	5,28
106	Гардероб	2,53
107	Санузел	5,36
108	Детская	20,47
201	Коридор	20,91
202	Кладовая/Постирочная	15,71
203	Санузел	3,62
204	Кабинет	20,20
205	Детская	8,83
		205,82 м²

Должность	ФИО	Подп.	Дата	ЖК Счастье в Замоскворечье	Стадия	Лист	Листов
					РД	19	55
Архитектор	Кожевникова Т.		12.11.2023	План полов М1:35, 175			
Заказчик			12.11.2023				

Согласовано:

Взам. инв. №

Подпись и дата

Инв. № подл.

Ведомость полов

Номер помещения	Тип пола	Схема пола или тип пола по серии	Данные элементов пола (наименование, толщина, основание и др.), мм	Площадь, м²
101, 102, 103, 105, 106, 108 (Прихожая, Гостиная/кухня, Мастер-спальня, Гардероб, Детская)	1	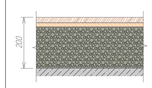	1. Шпунтованная инженерная доска дуб - 21 мм; 2. Клей - 1 мм; 3. Фанера влагостойкая 15 мм ГОСТ 3916.1-96 - 15 мм; 4. Клей - 1 мм; 5. Грунтовка поверхности Кнауф- Тифенгрунд ТУ 20.30.11-031-04001508- 2004 для сцепления - 1 мм; 6. Стяжка из цем.-песч. р-ра М150, армирующая сетка 50х50, ø5 - 159 мм; 7. Звукоизоляция Шуманет 100 Комби steel profile + acoustic insulation DFM - 2 мм; 8. Существующая железобетонная плита перекрытия;	
103 (Мастер-спальня)	2	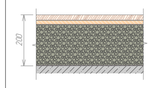	1. Шпунтованная инженерная доска дуб - 21 мм; 2. Клей - 1 мм; 3. Фанера влагостойкая 15 мм ГОСТ 3916.1-96 - 15 мм; 4. Клей - 1 мм; 5. Грунтовка поверхности Кнауф- Тифенгрунд ТУ 20.30.11-031-04001508- 2004 для сцепления - 1 мм; 6. Стяжка из цем.-песч. р-ра М150, армирующая сетка 50х50, ø5 - 158 мм; 7. Звукоизоляция Шуманет 100 Комби steel profile + acoustic insulation DFM - 2 мм; 8. Гидроизоляция с заходом на стены h 200 мм - 1 мм; 9. Существующая железобетонная плита перекрытия;	
201, 202, 204, 205 (Коридор, Кладовая/Постирочная, Кабинет, Детская)	3	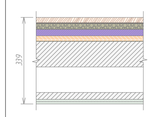	1. Шпунтованная инженерная доска дуб - 21 мм; 2. Клей - 2 мм; 3. Грунтовка поверхности Кнауф- Тифенгрунд ТУ 20.30.11-031-04001508- 2004 для сцепления - 1 мм; 4. Гипсостружечная плита (сухая стяжка) - 23 мм; 5. Базальтовая теплоизоляция - 25 мм; 6. Фанера влагостойкая 21 мм ГОСТ 3916.1-96 - 21 мм; 7. Демпферная лента Кнауф - 1 мм; 8. Металлокаркас, труба 100х100х3.5 ГОСТ 30245-2003 (Между каркасом уложить звукоизоляционные маты) - 100 мм; 9. Воздушная Прослойка - 100 мм; 10. Металлопрофиль - 27 мм - 27 мм; 11. ГКЛ - 9 мм - 9 мм; 12. ГКЛ - 9 мм - 9 мм;	
104, 107 (Мастер-санузел, Санузел)	4	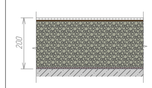	1. Керамогранит - 9 мм; 2. Клей - 5 мм; 3. Стяжка из цем.-песч. р-ра М150, армирующая сетка 50х50, ø5 - 179 мм; 4. Грунтовка поверхности Кнауф- Тифенгрунд ТУ 20.30.11-031-04001508- 2004 для сцепления - 1 мм; 5. Звукоизоляция Шуманет 100 Комби steel profile + acoustic insulation DFM - 5 мм; 6. Гидроизоляция с заходом на стены h 200 мм - 1 мм; 7. Существующая железобетонная плита перекрытия;	
203 (Санузел)	5	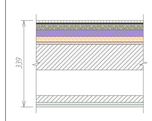	1. Керамогранит - 9 мм; 2. Клей - 5 мм; 3. Грунтовка поверхности Кнауф- Тифенгрунд ТУ 20.30.11-031-04001508- 2004 для сцепления - 1 мм; 4. Гипсостружечная плита (сухая стяжка) - 23 мм; 5. Базальтовая теплоизоляция - 25 мм; 6. Фанера влагостойкая 21 мм ГОСТ 3916.1-96 - 21 мм; 7. Гидроизоляция с заходом на стены h 200 мм - 1 мм; 8. Фанера влагостойкая 8 мм ГОСТ 3916.1-96 - 8 мм; 9. Демпферная лента Кнауф - 1 мм; 10. Металлокаркас, труба 100х100х3.5 ГОСТ 30245-2003 (Между каркасом уложить звукоизоляционные маты) - 100 мм; 11. Воздушная Прослойка - 100 мм; 12. Металлопрофиль - 27 мм - 27 мм; 13. ГКЛ - 9 мм - 9 мм; 14. ГКЛ - 9 мм - 9 мм;	
Балкон	6		1. Керамогранит - 6 мм; 2. Клей - 5 мм; 3. Грунтовка поверхности Кнауф- Тифенгрунд ТУ 20.30.11-031-04001508- 2004 для сцепления - 1 мм; 4. Существующая железобетонная плита перекрытия;	
204 (Кабинет)	7	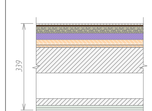	1. Керамогранит - 6 мм; 2. Клей - 5 мм; 3. Грунтовка поверхности Кнауф- Тифенгрунд ТУ 20.30.11-031-04001508- 2004 для сцепления - 1 мм; 4. Гипсостружечная плита (сухая стяжка) - 26 мм; 5. Базальтовая теплоизоляция - 25 мм; 6. Фанера влагостойкая 21 мм ГОСТ 3916.1-96 - 21 мм; 7. Гидроизоляция с заходом на стены h 200 мм - 1 мм; 8. Фанера влагостойкая 8 мм ГОСТ 3916.1-96 - 8 мм; 9. Демпферная лента Кнауф - 1 мм; 10. Металлокаркас, труба 100х100х3.5 ГОСТ 30245-2003 (Между каркасом уложить звукоизоляционные маты) - 100 мм; 11. Воздушная Прослойка - 100 мм; 12. Металлопрофиль - 27 мм - 27 мм; 13. ГКЛ - 9 мм - 9 мм; 14. ГКЛ - 9 мм - 9 мм;	4,80

01 Разрез 1:10

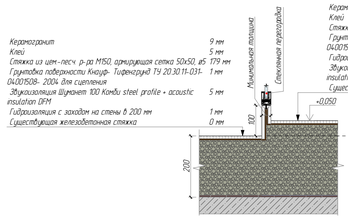

Керамогранит	9 мм
Клей	5 мм
Стяжка из цем.-песч. р-ра М150, армирующая сетка 50х50, ø5	179 мм
Грунтовка поверхности Кнауф- Тифенгрунд ТУ 20.30.11-031-04001508- 2004 для сцепления	1 мм
Гипсостружечная плита (сухая стяжка)	27 мм
Базальтовая теплоизоляция	25 мм
Фанера влагостойкая 8 мм ГОСТ 3916.1-96	8 мм
Фанера влагостойкая 21 мм ГОСТ 3916.1-96	21 мм
Демпферная лента Кнауф	1 мм

02 Разрез 1:10

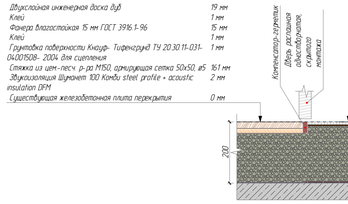

Шпунтованная инженерная доска дуб	19 мм
Клей	1 мм
Фанера влагостойкая 15 мм ГОСТ 3916.1-96	15 мм
Клей	1 мм
Грунтовка поверхности Кнауф- Тифенгрунд ТУ 20.30.11-031-04001508- 2004 для сцепления	1 мм
Стяжка из цем.-песч. р-ра М150, армирующая сетка 50х50, ø5	161 мм
Звукоизоляция Шуманет 100 Комби steel profile + acoustic insulation DFM	2 мм
Существующая железобетонная плита перекрытия	0 мм

Керамогранит	9 мм
Клей	5 мм
Стяжка из цем.-песч. р-ра М150, армирующая сетка 50х50, ø5	179 мм
Грунтовка поверхности Кнауф- Тифенгрунд ТУ 20.30.11-031-04001508- 2004 для сцепления	1 мм
Звукоизоляция Шуманет 100 Комби steel profile + acoustic insulation DFM	5 мм
Гидроизоляция с заходом на стены h 200 мм	1 мм
Существующая железобетонная стяжка	0 мм

03 Разрез 1:10

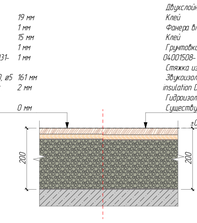

Шпунтованная инженерная доска дуб	19 мм
Клей	1 мм
Фанера влагостойкая 15 мм ГОСТ 3916.1-96	15 мм
Клей	1 мм
Грунтовка поверхности Кнауф- Тифенгрунд ТУ 20.30.11-031-04001508- 2004 для сцепления	1 мм
Стяжка из цем.-песч. р-ра М150, армирующая сетка 50х50, ø5	161 мм
Звукоизоляция Шуманет 100 Комби steel profile + acoustic insulation DFM	2 мм
Существующая железобетонная плита перекрытия	0 мм

Шпунтованная инженерная доска дуб	21 мм
Клей	1 мм
Фанера влагостойкая 15 мм ГОСТ 3916.1-96	15 мм
Клей	1 мм
Грунтовка поверхности Кнауф- Тифенгрунд ТУ 20.30.11-031-04001508- 2004 для сцепления	1 мм
Стяжка из цем.-песч. р-ра М150, армирующая сетка 50х50, ø5	158 мм
Звукоизоляция Шуманет 100 Комби steel profile + acoustic insulation DFM	2 мм
Гидроизоляция с заходом на стены h 200 мм	1 мм
Существующая железобетонная плита перекрытия	0 мм

04 Разрез 1:10

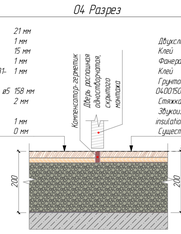

Шпунтованная инженерная доска дуб	21 мм
Клей	1 мм
Фанера влагостойкая 15 мм ГОСТ 3916.1-96	15 мм
Клей	1 мм
Грунтовка поверхности Кнауф- Тифенгрунд ТУ 20.30.11-031-04001508- 2004 для сцепления	1 мм
Стяжка из цем.-песч. р-ра М150, армирующая сетка 50х50, ø5	158 мм
Звукоизоляция Шуманет 100 Комби steel profile + acoustic insulation DFM	2 мм
Гидроизоляция с заходом на стены h 200 мм	1 мм
Существующая железобетонная плита перекрытия	0 мм

Шпунтованная инженерная доска дуб	19 мм
Клей	1 мм
Фанера влагостойкая 15 мм ГОСТ 3916.1-96	15 мм
Клей	1 мм
Грунтовка поверхности Кнауф- Тифенгрунд ТУ 20.30.11-031-04001508- 2004 для сцепления	1 мм
Стяжка из цем.-песч. р-ра М150, армирующая сетка 50х50, ø5	161 мм
Звукоизоляция Шуманет 100 Комби steel profile + acoustic insulation DFM	2 мм
Существующая железобетонная плита перекрытия	0 мм

05 Разрез 1:10

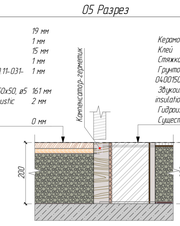

Шпунтованная инженерная доска дуб	19 мм
Клей	1 мм
Фанера влагостойкая 15 мм ГОСТ 3916.1-96	15 мм
Клей	1 мм
Грунтовка поверхности Кнауф- Тифенгрунд ТУ 20.30.11-031-04001508- 2004 для сцепления	1 мм
Стяжка из цем.-песч. р-ра М150, армирующая сетка 50х50, ø5	161 мм
Звукоизоляция Шуманет 100 Комби steel profile + acoustic insulation DFM	2 мм
Существующая железобетонная плита перекрытия	0 мм

Керамогранит	9 мм
Клей	5 мм
Стяжка из цем.-песч. р-ра М150, армирующая сетка 50х50, ø5	179 мм
Грунтовка поверхности Кнауф- Тифенгрунд ТУ 20.30.11-031-04001508- 2004 для сцепления	1 мм
Звукоизоляция Шуманет 100 Комби steel profile + acoustic insulation DFM	5 мм
Гидроизоляция с заходом на стены h 200 мм	1 мм
Существующая железобетонная стяжка	0 мм

06 Разрез 1:10

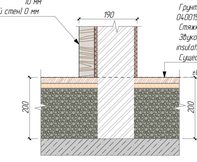

Шпунтованные настенные панели на каркасе	50 мм
Штукатурка	10 мм
Кирпич - Главный Полнотелый (однорядный)	120 мм
Штукатурка	10 мм
Покраска/Микроцемент (см. лист с отделкой стен)	0 мм

Шпунтованная инженерная доска дуб	19 мм
Клей	1 мм
Фанера влагостойкая 15 мм ГОСТ 3916.1-96	15 мм
Клей	1 мм
Грунтовка поверхности Кнауф- Тифенгрунд ТУ 20.30.11-031-04001508- 2004 для сцепления	1 мм
Стяжка из цем.-песч. р-ра М150, армирующая сетка 50х50, ø5	161 мм
Звукоизоляция Шуманет 100 Комби steel profile + acoustic insulation DFM	2 мм
Существующая железобетонная плита перекрытия	0 мм

07 Разрез 1:10

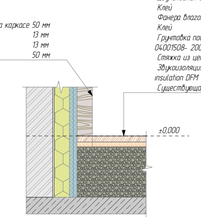

Шпунтованные настенные панели на каркасе	50 мм
ГКЛВ - 12.5 мм	13 мм
ГКЛВ - 12.5 мм	13 мм
Звукоизоляция-Металлопрофиль	50 мм

Шпунтованная инженерная доска дуб	19 мм
Клей	1 мм
Фанера влагостойкая 15 мм ГОСТ 3916.1-96	15 мм
Клей	1 мм
Грунтовка поверхности Кнауф- Тифенгрунд ТУ 20.30.11-031-04001508- 2004 для сцепления	1 мм
Стяжка из цем.-песч. р-ра М150, армирующая сетка 50х50, ø5	161 мм
Звукоизоляция Шуманет 100 Комби steel profile + acoustic insulation DFM	2 мм
Существующая железобетонная плита перекрытия	0 мм

08 Разрез 1:10

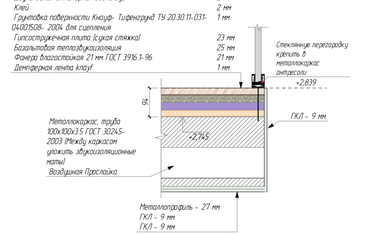

Шпунтованная инженерная доска дуб	21 мм
Клей	2 мм
Грунтовка поверхности Кнауф- Тифенгрунд ТУ 20.30.11-031-04001508- 2004 для сцепления	1 мм
Гипсостружечная плита (сухая стяжка)	23 мм
Базальтовая теплоизоляция	25 мм
Фанера влагостойкая 21 мм ГОСТ 3916.1-96	21 мм
Демпферная лента Кнауф	1 мм

09 Разрез 1:10

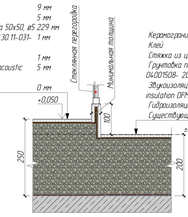

Керамогранит	9 мм
Клей	5 мм
Стяжка из цем.-песч. р-ра М150, армирующая сетка 50х50, ø5	179 мм
Грунтовка поверхности Кнауф- Тифенгрунд ТУ 20.30.11-031-04001508- 2004 для сцепления	1 мм
Гидроизоляция с заходом на стены h 200 мм	1 мм
Звукоизоляция Шуманет 100 Комби steel profile + acoustic insulation DFM	5 мм
Существующая железобетонная стяжка	0 мм

Керамогранит	9 мм
Клей	5 мм
Стяжка из цем.-песч. р-ра М150, армирующая сетка 50х50, ø5	179 мм
Грунтовка поверхности Кнауф- Тифенгрунд ТУ 20.30.11-031-04001508- 2004 для сцепления	1 мм
Звукоизоляция Шуманет 100 Комби steel profile + acoustic insulation DFM	5 мм
Фанера влагостойкая 21 мм ГОСТ 3916.1-96	21 мм
Демпферная лента Кнауф	1 мм

10 Разрез 1:10

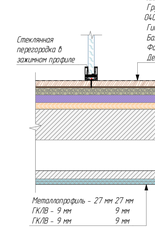

Шпунтованная инженерная доска дуб	19 мм
Клей	4 мм
Грунтовка поверхности Кнауф- Тифенгрунд ТУ 20.30.11-031-04001508- 2004 для сцепления	1 мм
Гипсостружечная плита (сухая стяжка)	23 мм
Базальтовая теплоизоляция	25 мм
Фанера влагостойкая 21 мм ГОСТ 3916.1-96	21 мм
Демпферная лента Кнауф	1 мм

11 Разрез 1:10

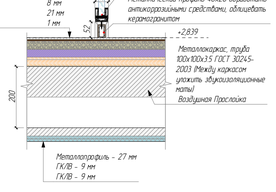

Керамогранит	6 мм
Клей	5 мм
Грунтовка поверхности Кнауф- Тифенгрунд ТУ 20.30.11-031-04001508- 2004 для сцепления	1 мм
Гипсостружечная плита (сухая стяжка)	27 мм
Базальтовая теплоизоляция	25 мм
Фанера влагостойкая 8 мм ГОСТ 3916.1-96	8 мм
Фанера влагостойкая 21 мм ГОСТ 3916.1-96	21 мм
Демпферная лента Кнауф	1 мм

12 Вид 1:10

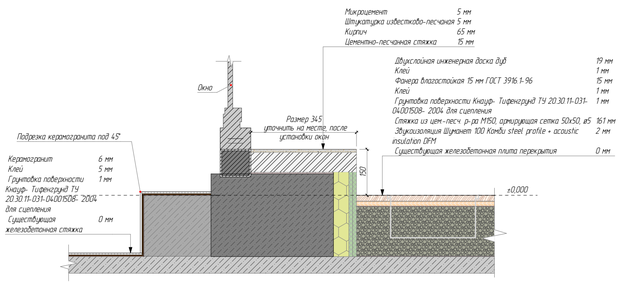

Керамогранит	6 мм
Клей	5 мм
Грунтовка поверхности Кнауф- Тифенгрунд ТУ 20.30.11-031-04001508- 2004 для сцепления	1 мм
Существующая железобетонная стяжка	0 мм

Шпунтованная инженерная доска дуб	19 мм
Клей	1 мм
Фанера влагостойкая 15 мм ГОСТ 3916.1-96	15 мм
Клей	1 мм
Грунтовка поверхности Кнауф- Тифенгрунд ТУ 20.30.11-031-04001508- 2004 для сцепления	1 мм
Стяжка из цем.-песч. р-ра М150, армирующая сетка 50х50, ø5	161 мм
Звукоизоляция Шуманет 100 Комби steel profile + acoustic insulation DFM	2 мм
Существующая железобетонная плита перекрытия	0 мм

13 Вид 1:20

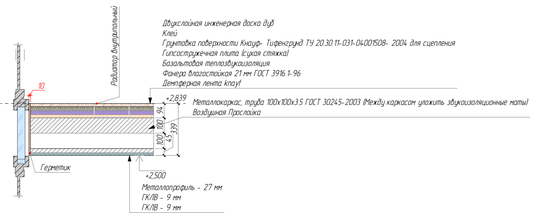

Шпунтованная инженерная доска дуб	19 мм
Клей	1 мм
Грунтовка поверхности Кнауф- Тифенгрунд ТУ 20.30.11-031-04001508- 2004 для сцепления	1 мм
Гипсостружечная плита (сухая стяжка)	23 мм
Базальтовая теплоизоляция	25 мм
Фанера влагостойкая 21 мм ГОСТ 3916.1-96	21 мм
Демпферная лента Кнауф	1 мм

14 Разрез 1:20

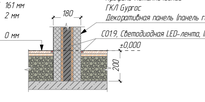

Шпунтованная инженерная доска дуб	19 мм
Клей	1 мм
Фанера влагостойкая 15 мм ГОСТ 3916.1-96	15 мм
Клей	1 мм
Грунтовка поверхности Кнауф- Тифенгрунд ТУ 20.30.11-031-04001508- 2004 для сцепления	1 мм
Стяжка из цем.-песч. р-ра М150, армирующая сетка 50х50, ø5	161 мм
Звукоизоляция Шуманет 100 Комби steel profile + acoustic insulation DFM	2 мм
Существующая железобетонная плита перекрытия	0 мм

Декоративная панель (панель rocky quick panels)	50 мм
ГКЛ Бургас	15 мм
Профиль металлический	50 мм
ГКЛ Бургас	15 мм
Декоративная панель (панель rocky quick panels)	50 мм
С019, Светодиодная LED-лента, IP65	

15 Разрез 1:20

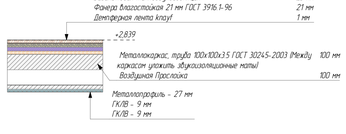

Шпунтованная инженерная доска дуб	19 мм
Клей	4 мм
Грунтовка поверхности Кнауф- Тифенгрунд ТУ 20.30.11-031-04001508- 2004 для сцепления	1 мм
Гипсостружечная плита (сухая стяжка)	23 мм
Базальтовая теплоизоляция	25 мм
Фанера влагостойкая 21 мм ГОСТ 3916.1-96	21 мм
Демпферная лента Кнауф	1 мм
Металлокаркас, труба 100х100х3.5 ГОСТ 30245-2003 (Между каркасом уложить звукоизоляционные маты)	100 мм
Воздушная Прослойка	100 мм

Примечание

- Площадь финишных полов см. лист 19 "План полов"

Должность	ФИО	Подп.	Дата	ЖК Счастье в Заносберечье	Стадия	Лист	Листов
					РД	20	55
Архитектор	Кожевникова Т.		12.11.2023	Узлы плана полов М1:10, 1:20			
Заказчик			12.11.2023				

Согласовано:

Взам. инв. №

Подпись и дата

Инв. № подл.

План расположения отопительных приборов М1:35

Спецификация радиаторов								
ID	Наименование	Длина х Ширина, мм	Высота, мм	Характеристики	Артикул	Производитель	Кол-во	Примечание
BP01	Радиатор внутрипольный	Размеры Д1 800хВ300	140				3	
BP02	Радиатор внутрипольный	Размеры Д2 300хВ300	140				3	
BP03	Радиатор внутрипольный	Размеры Д1 600хВ250	90				1	
							8	

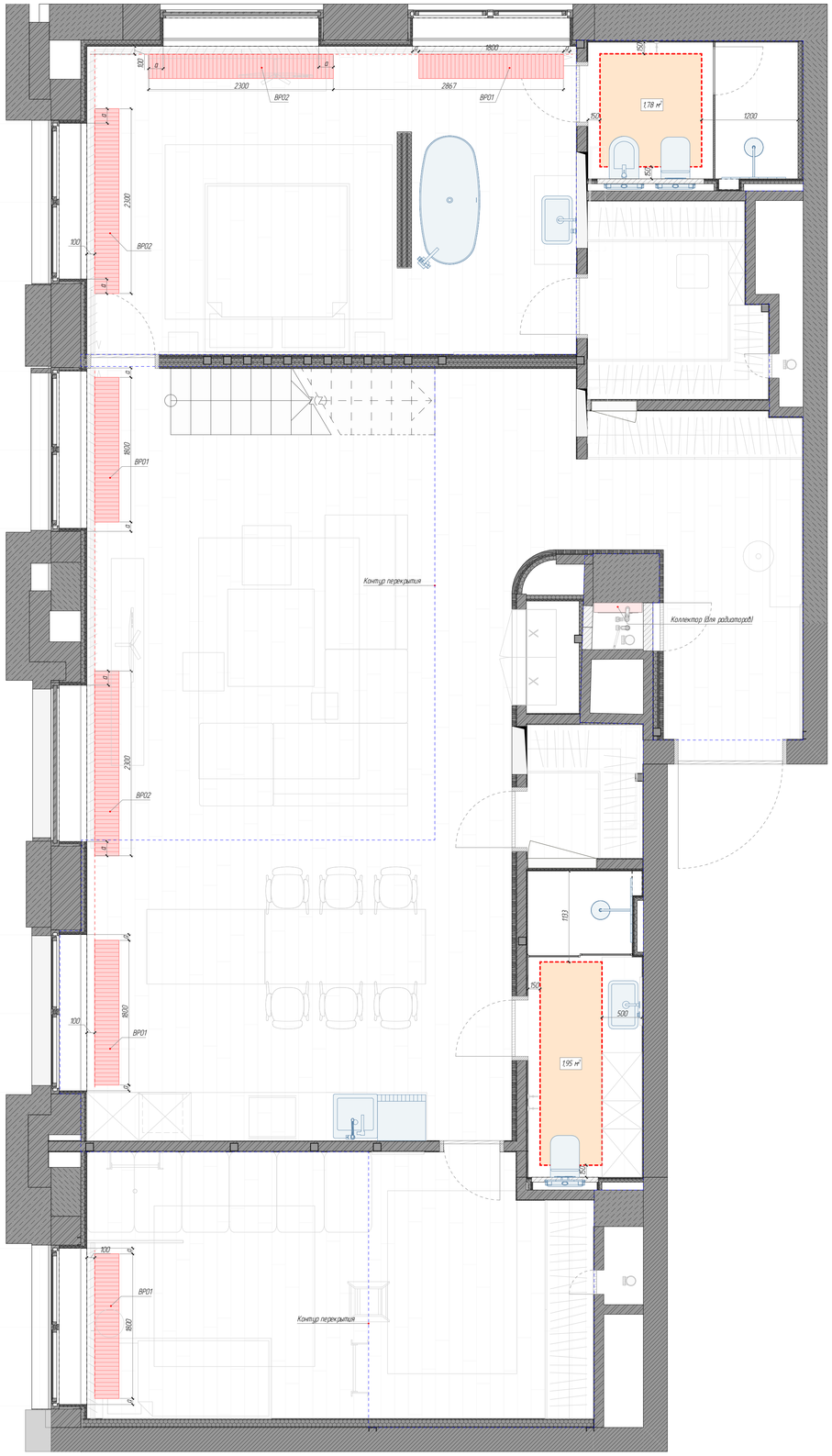

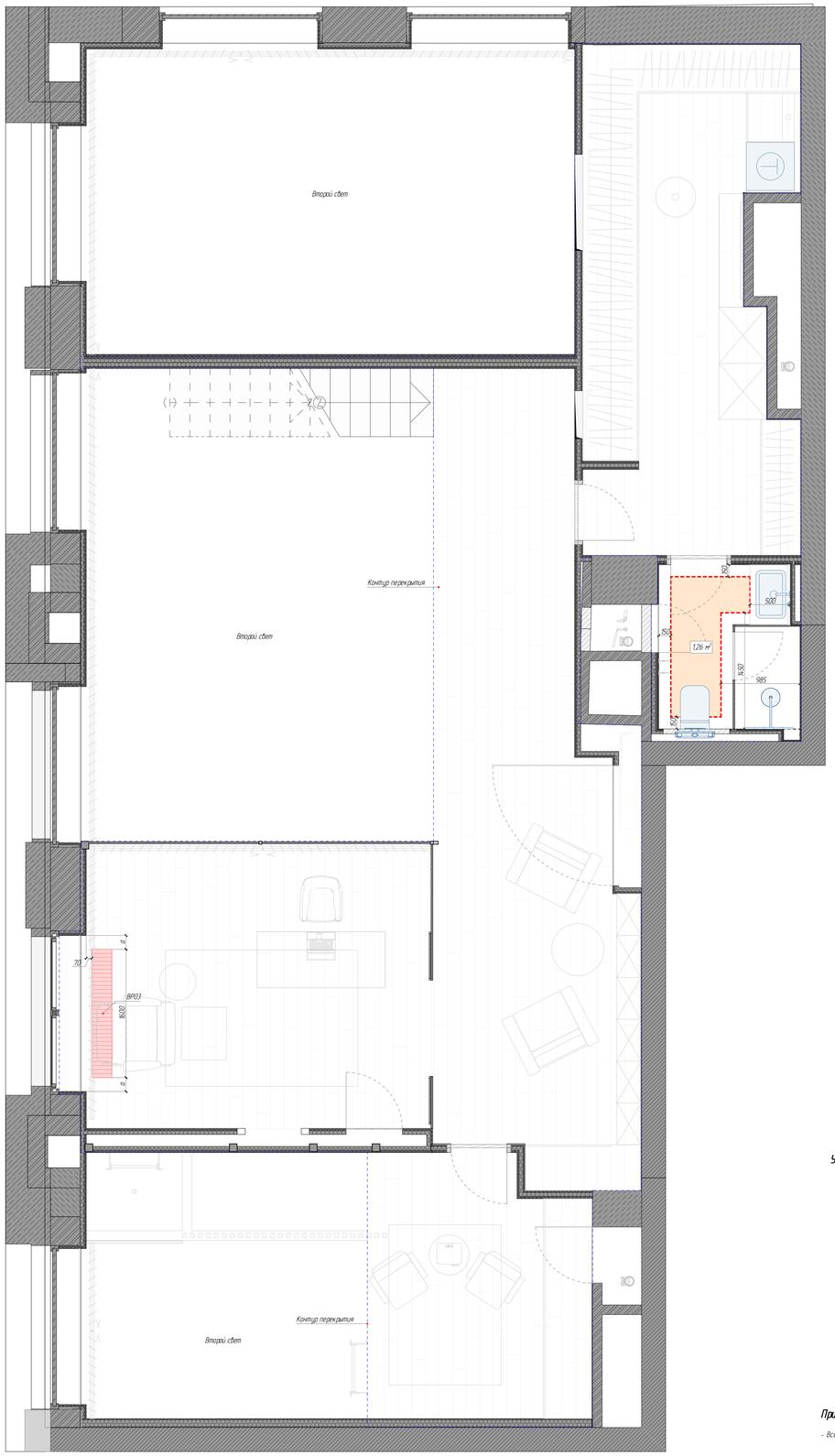

Условные обозначения

Теплый пол 4.99 м2

Примечания

- Все отопительные приборы установить согласно технической карты

Экспликация помещений		
№ пом	Наименование	Площадь, м2
	Балкон	17.72
101	Прихожая	9.23
102	Гостиная/кухня	53.09
103	Мастер-спальня	23.28
104	Мастер-санузел	4.59
105	Гардероб	5.28
106	Гардероб	2.53
107	Санузел	5.36
108	Детская	20.47
201	Коридор	20.91
202	Кладовая/Постирочная	15.71
203	Санузел	3.62
204	Кабинет	20.20
205	Детская	8.83
		205.82 м²

Должность	ФИО	Подп.	Дата	ЖК Счастье в Заносковречье	Стадия	Лист	Листов
					РД	21	55
Архитектор	Кожемяка Т.		12.11.2023	План расположения отопительных приборов М1:35			
Заказчик			12.11.2023				

Согласовано:

Взам. инв. №

Подпись и дата

Инв. № подл.

01 Разрез 1:10

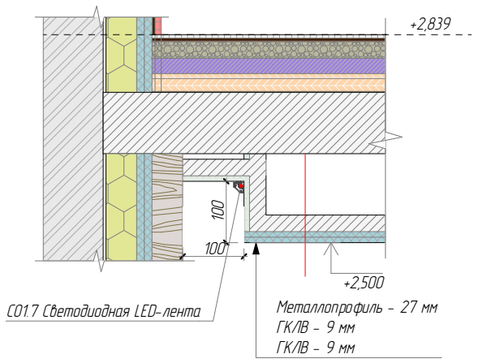

02 Разрез 1:10

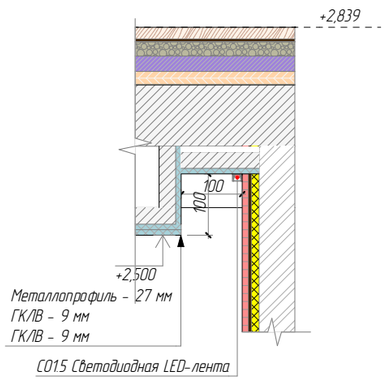

03 Разрез 1:10

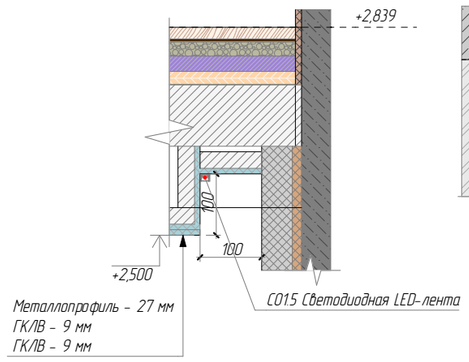

04 Разрез 1:10

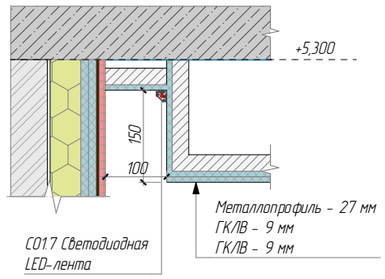

05 Разрез 1:10

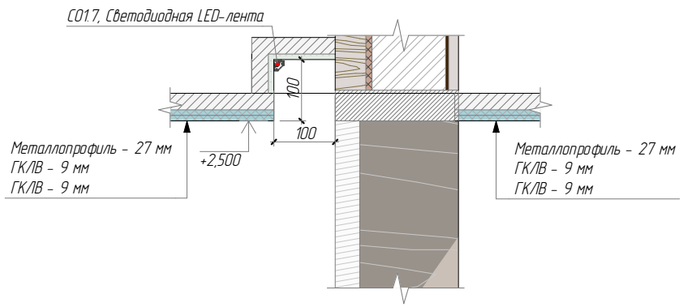

06 Разрез 1:10

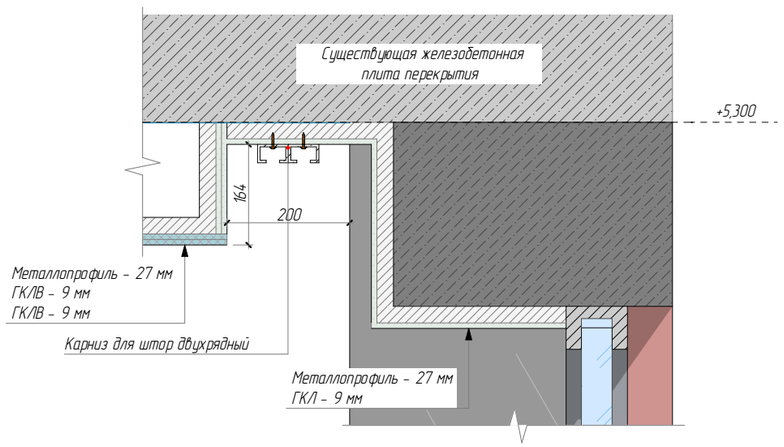

07 Разрез 1:10

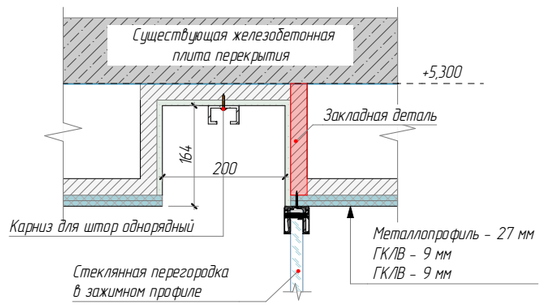

08 Разрез 1:10

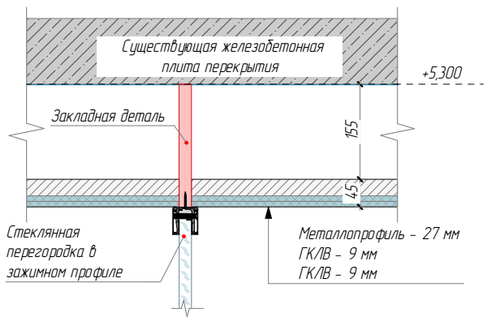

09 Вид 1:20

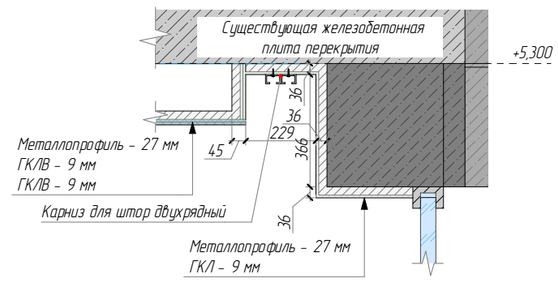

10 Вид 1:20

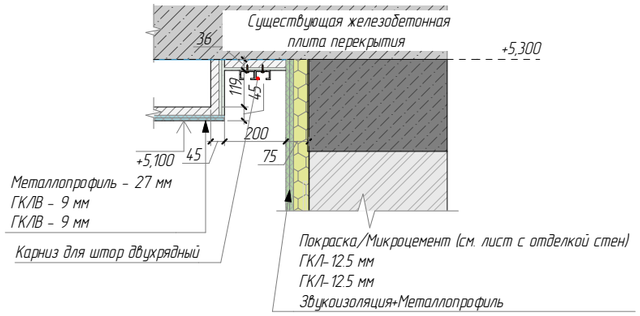

11 Разрез 1:20

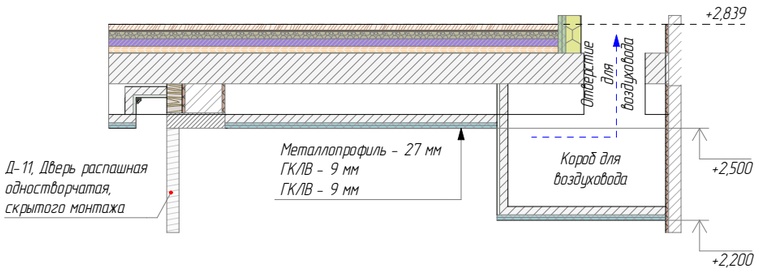

Должность	ФИО	Подп.	Дата	ЖК Счастье в Замоскворечье	Стадия	Лист	Листов
					РД	23	55
Архитектор	Кожевникова Т.		12.11.2023	Разрезы плана потолков М1:10, 1:20			
Заказчик			12.11.2023				

Перфорация под вентиляцию 1:20

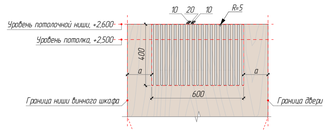

01 Вид 1:35

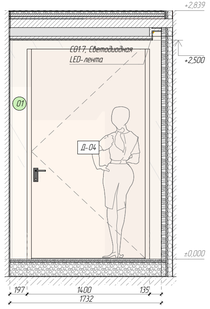

02 Вид 1:35

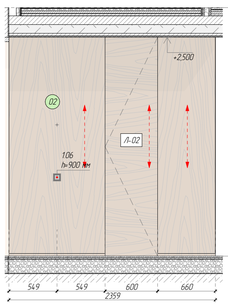

03 Вид 1:35

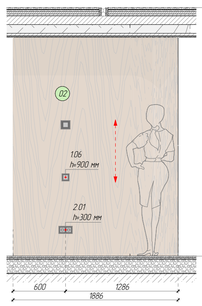

04 Вид 1:35

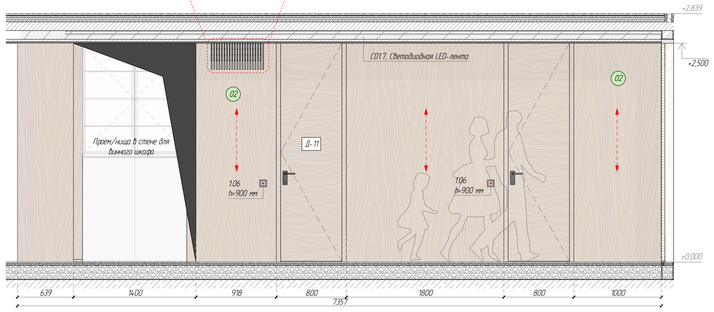

05 Вид 1:35

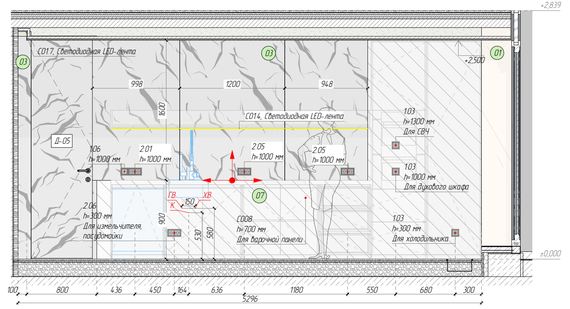

06 Вид 1:35

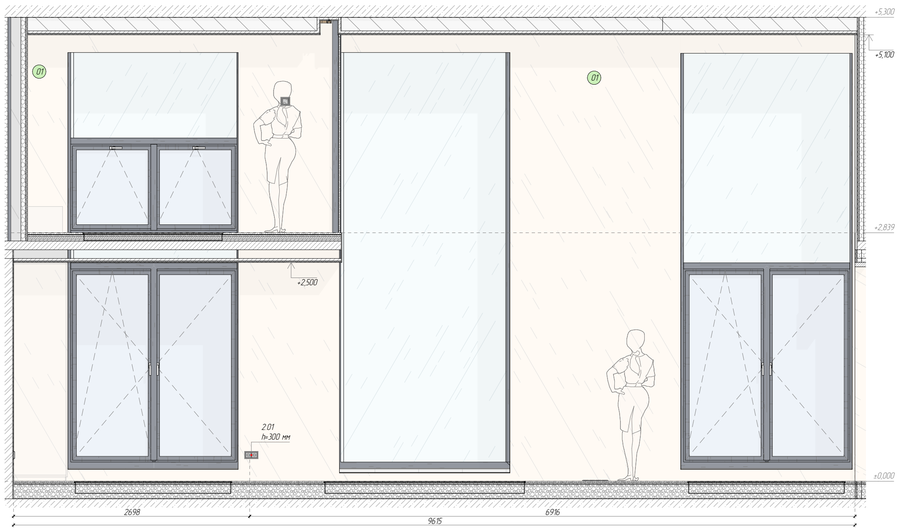

07 Вид 1:35

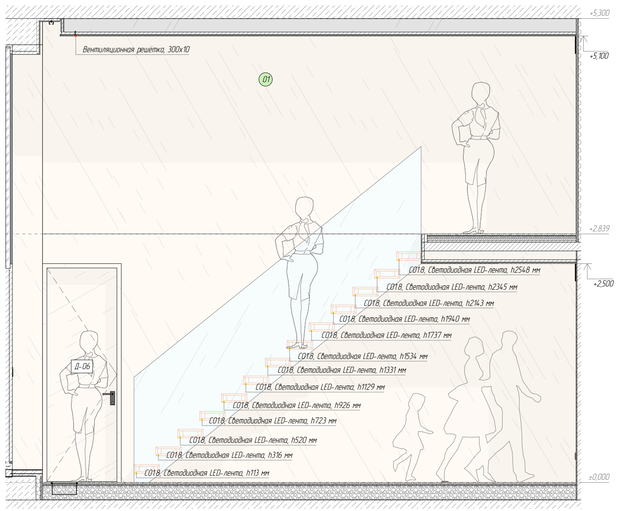

08 Вид 1:35

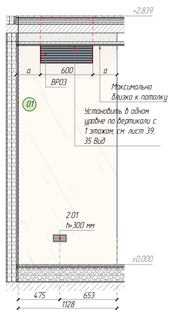

09 Вид 1:35

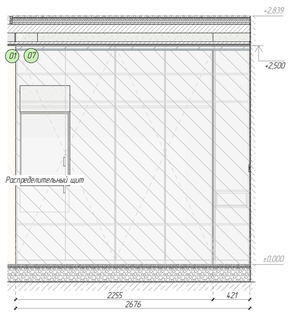

10 Вид 1:35

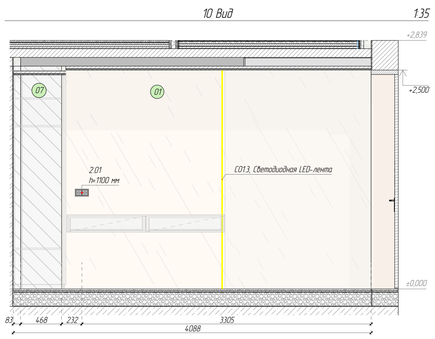

Условные обозначения

- 02 — Номер типа отделки стен
- Начало укладки отделочного материала
- Ввод холодной воды
- Ввод горячей воды
- Выход канализации
- Направление деревянных балясин на отделке

План расположения видов

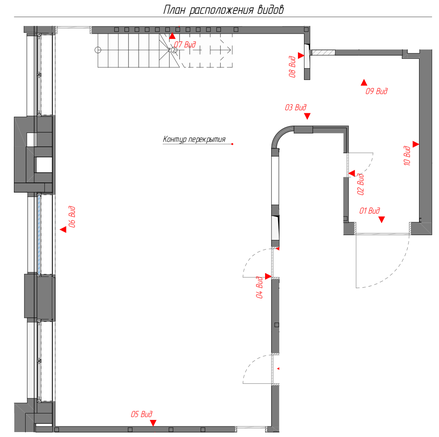

Местоположение помещения на общем плане этажа

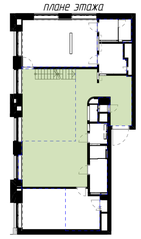

Ведомость отделки стен

ID	Наименование	S, м2
01	Межкомнатная	202.89
02	Штукатурданные настенные панели на каркасе	26.83
03	Керамогранит, Art. CEMENT SLIN.PSAV.NT.RU	5.60
04	МДФ, Art	5.73
05	Керамогранит, Art. SLATE SLAS.GRNT	12.98
06	Керамогранит, Art. SLATE SLIN.ABS.ST	24.93
07	Черновая отделка	141.05
08	Покраска белая	6.05
09	Декоративные панели МДФ	29.21
10	Декоративные панели под камень	14.21
11	Мелкая поверхность	11.16
		480.62 м²

Примечание

- Все отделочные материалы даны без запаса
- Развертки помещений см. совместно с листами
27. "План размещения электрических розеток и электрооборудования"
29. "План размещения сантехнического оборудования"
30. " Технологические карты сантехнического оборудования"
31. "План расположения разверток и финишной отделки стен"

Должность	ФИО	Подп.	Дата	ЖК «Счастье в Заносковречье»	Стадия	Лист	Листов
					РД	32	55
Архитектор	Кожевникова Т.		12.11.2023	Развертки стен, прихожая, гостиная/кухня (101, 102) 1 этаж М1:35, 1:20			
Заказчик			12.11.2023				

11 Вид 1:35

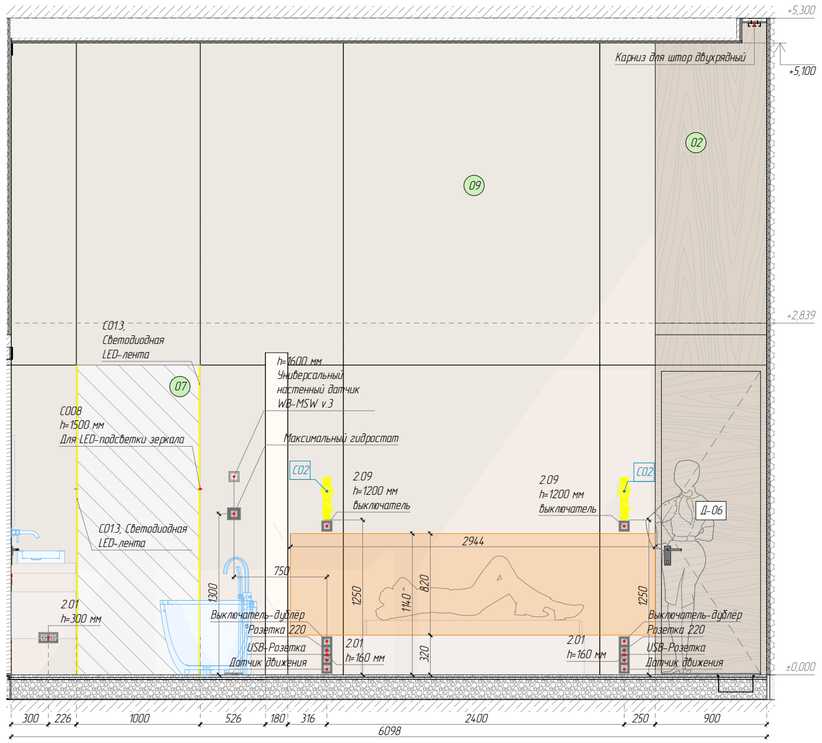

12 Вид 1:35

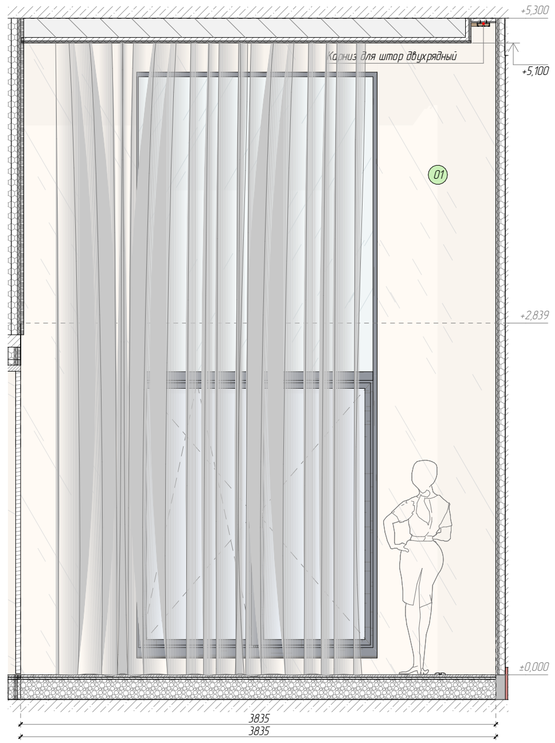

13 Вид 1:35

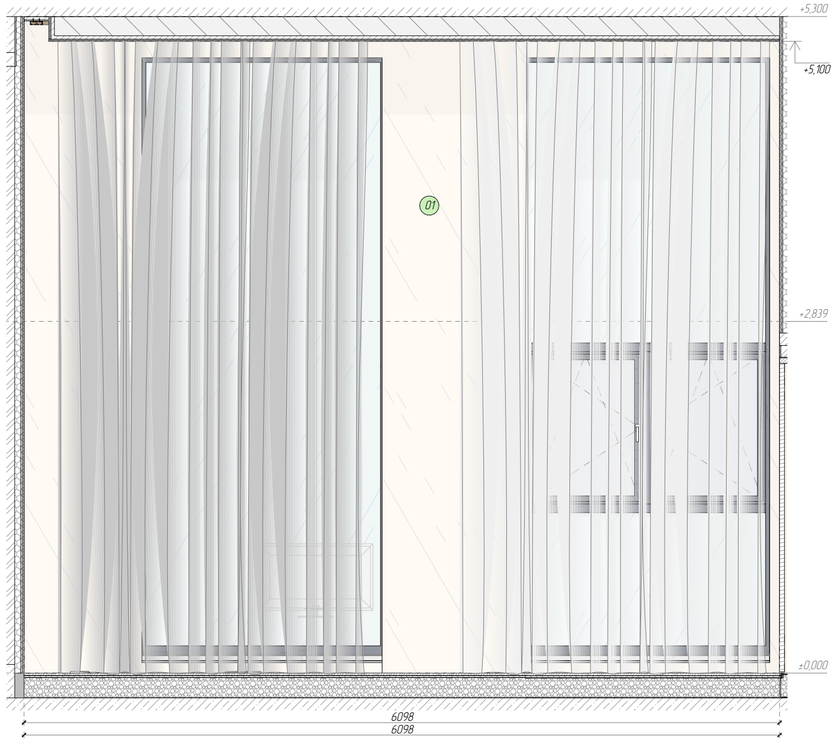

14 Вид 1:35

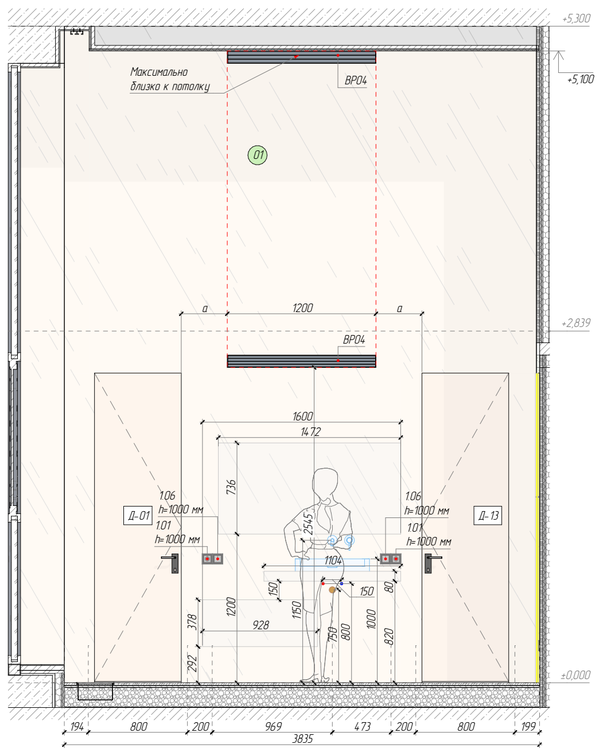

Ведомость отделки стен

ID	Наименование	S, м2
01	Микроцемент	202,89
02	Шпонированные настенные панели на каркасе	26,83
03	Керамогранит, Art. CEMENT SLIN PSAV NT RU	5,60
04	МДФ, Art.	5,73
05	Керамогранит, Art. SLATE SC AS GRNT	12,98
06	Керамогранит, Art. SLATE SL IN ABS ST	24,93
07	Черновая отделка	14,105
08	Покраска белая	6,05
09	Декоративные панели МДФ	29,21
10	Декоративные панели под камень	14,21
11	Меловая поверхность	11,14
		480,62 м²

Условные обозначения:

- 02 — Номер типа отделки стен
- Ввод холодной воды
- Ввод горячей воды
- Вывод канализации

План расположения видов

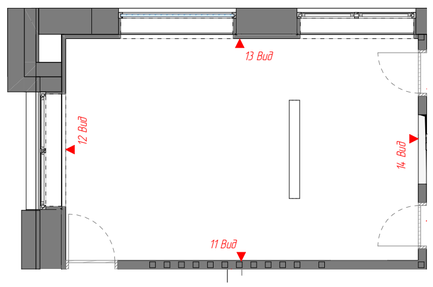

Местоположение помещения на общем плане этажа

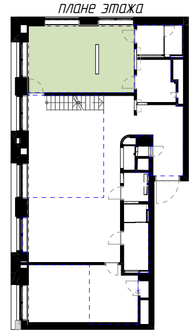

Примечание:

- Все отделочные материалы даны без запаса
- Развертки помещений см. совместно с листами:
  27. "План размещения электрических розеток и электровыводов"
  29. "План размещения сантехнического оборудования"
  30. "Технологические карты сантехнического оборудования"
  31. "План расположения разверток и финишной отделки стен"

Должность	ФИО	Подп.	Дата	ЖК Счастье в Замоскворечье	Стадия	Лист	Листов
					РД	33	55
Архитектор	Кожевникова Т.		12.11.2023	Развертки стен, мастер-спальня (103). 1 этаж			
Заказчик			12.11.2023				

Фронтальный вид 1:25

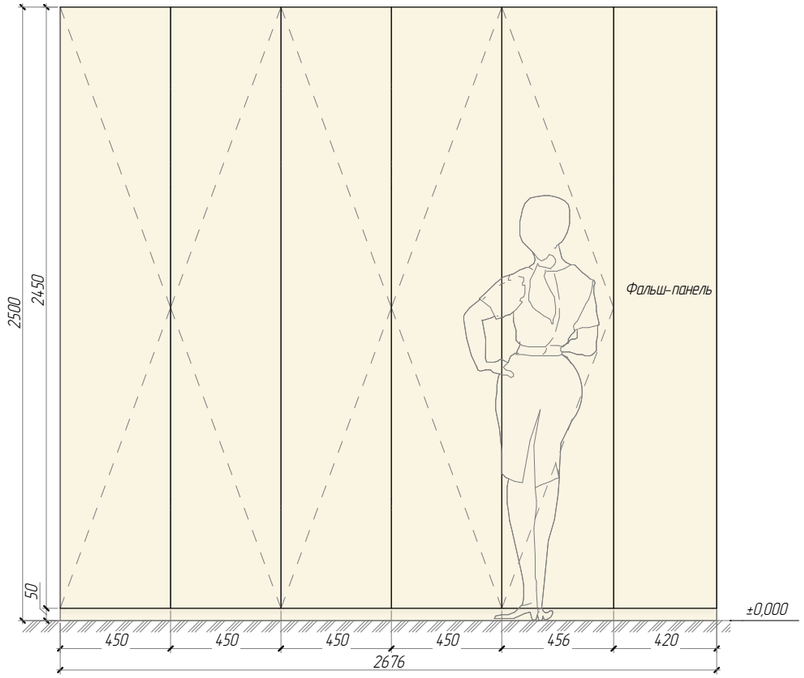

Фронтальный вид (Внутренний вид) 1:25

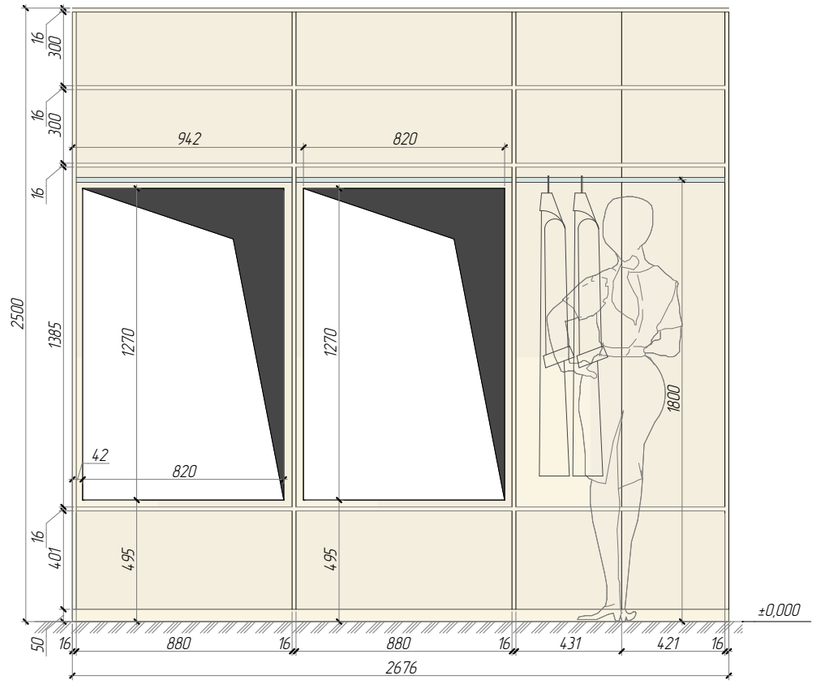

Вид сверху 1:25

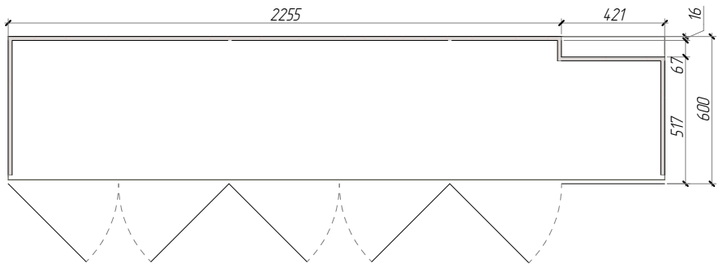

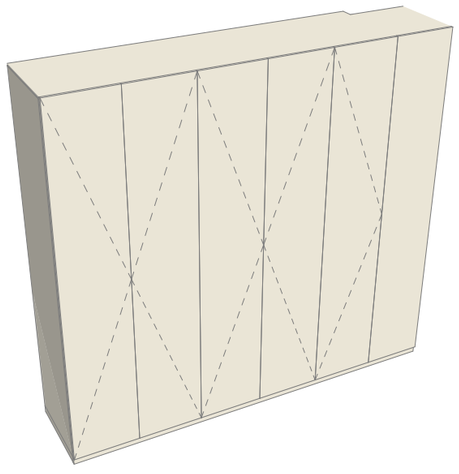

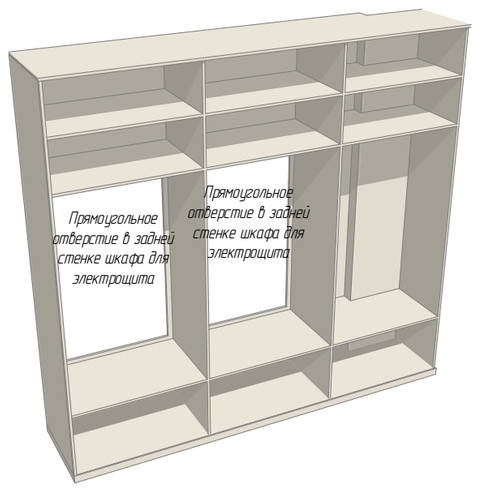

Спецификация мебели индивидуального изготовления		
ID	Наименование	Кол-во
МИ01	Зеркало с подсветкой	1
МИ02	Консоль	1
МИ03	Шкаф гардеробный	1
МИ04	Стол	1
МИ05	Тумба	1
МИ06	Шкаф вещевой	1
МИ07	Шкаф винный	1
МИ08	Зеркало с подсветкой	1
МИ09	Консоль для раковины	1
МИ10	Тумба	1
МИ11	Шкаф гардеробный	1
МИ12	Шкаф гардеробный	1
МИ13	Шкаф в санцзле	1
МИ14	Зеркало с подсветкой	1
МИ15	Шкаф гардеробный	1
МИ16	Шкаф	1
МИ17	Стол	1
МИ18	Шкаф вещевой	1
МИ19	Шкаф вещевой	1
МИ20	Шкаф гардеробный	1
МИ21	Консоль для раковины	1
МИ23	Детский игровой комплекс	1
МИ24	Шкаф вещевой	1
		23

План расположения индивидуального изделия

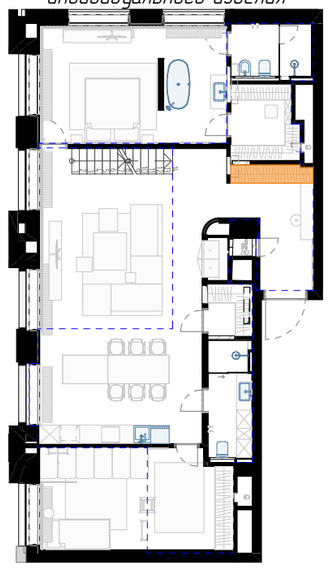

Примечание:

- Данный чертеж является эскизом для предварительного просчета
- Перед изготовлением произвести обмеры (тех.документация выполняется по обмерам производителя)
- Перед изготовлением подготовить тех. документацию с подробной проработкой и описанием узлов и согласовать ее с автором проекта под роспись.
- Перед изготовлением подготовить образцы отделки как фасадов, так и внутреннего наполнения и согласовать их с автором проекта под роспись
- На фасаде не должно быть видно никаких шурупов и заклёпок (если только это не предусмотрено дизайном)
- Используемые в проекте строительные и отделочные материалы и конструкции должны соответствовать противопожарным требованиям РФ и иметь подтверждающие сертификаты
- Производитель полностью берет на себя ответственность при несоблюдении вышеперечисленных условий

Должность	ФИО	Подп.	Дата	ЖК Счастье в Замоскворечье	Стадия	Лист	Листов
					РД	45	55
Архитектор	Кожевникова Т.		12.11.2023	Индивидуальное изделие, шкаф (МИ03) М1:25			
Заказчик			12.11.2023				

ID	Изображение	Наименование	Характеристики позиции	Артикул	Производитель	Кол-во	Примечание
M01		Пуф	Материал: текстиль	101 Copenhagen (Big Foot - Linen)	smalltablelamp.ru	1	
M02		Диванная секция		-	-	1	
M03		Тумбочка прикроватная	Материал:	-	-	2	
M04		Стол		-	-	1	
M05		Столик приставной	Материал:	-	-	1	
M06		Стол	Материал:	-	-	1	
M07		Стол	Материал:	-	-	1	
M08		Стул	Материал: Кожа/Металл	JOKO (288094), 05JOK02	KRISTALIA	6	
M09		Кровать		-	-	1	

Должность	ФИО	Подп.	Дата	ЖК Счастье в Замоскворечье	Стадия	Лист	Листов
					РД	65	55
Архитектор	Кожевникова Т.		12.11.2023	Спецификация покупной мебели			
Заказчик			12.11.2023				

ID	Изображение	Техническая карта	Наименование	Характеристики	Производитель	Артикул	Кол-во	Примечание
C02		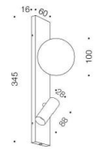	Светильник настенный	Светильник настенный, Цвет: чёрный, матовый, Цветовая температура: CCT 2200K Amber Light, Угол света: 100°/50°, Управление: DIM BUTTON - 6 Вт, , ,	centrsvet	LOCUS NIGHT SHAR 0627 BD DIM	2	
C03		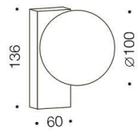	Бра	Бра, Цвет: чёрный, матовый, Цветовая температура: CCT 2700 Relax Light, Угол света: flood, , ,	centrsvet	SHAR SOFT 0427 BD	1	
C04			Светильник напольный	Светильник напольный, Цвет: чёрный, матовый, Влагозащита: IP20, , Размеры светильника: Д30хШ30х В183хГ30см,	La Forma	Francisca (109709)	1	
C05			Светильник напольный	Светильник напольный, , ,			1	
C06			Светильник напольный	Светильник напольный, , ,			1	
C07			Светильник напольный	Светильник напольный, Цвет: Латунь, Черный, , Размеры светильника: Ø 70x160 см, Тип источника: LED	lampatron	lana-m-black (6556)	1	
C08			Светильник напольный	Светильник напольный, Цвет: чёрный, матовый, Цветовая температура: 3000K, Влагозащита: IP20, Ø цоколя: GU10, , Размеры светильника: В130 х Д30см, Тип источника: LED	Aromas del Campo	Focus (092162)	1	
C09			Светильник настольный	Светильник настольный, Цвет: Коричневый, Черный, Матовый, Влагозащита: IP20, Ø цоколя: E27, , Размеры светильника: В42 х Д27см,	Aromas del Campo	Marbre (032644)	1	
C10			Светильник встроенный	Светильник встроенный, Цвет: чёрный, матовый, Цветовая температура: CCT 3000 Home Light, Управление: DIM 220 - 8 Вт, , ,	centrsvet	XL 120 0830 50° BP DIM	2	

Должность	ФИО	Подп.	Дата	ЖК Счастье в Замоскворечье	Стадия	Лист	Листов
					РД	73	55
Архитектор	Кожевникова Т.		12.11.2023	Ведомость светильников			
Заказчик			12.11.2023				



Должность	ФИО	Подп.	Дата	ЖК Счастье в Замоскворечье	Стадия	Лист	Листов
					РД	80	55
Архитектор	Кожевникова Т.		12.11.2023	Скетч №01			
Заказчик			12.11.2023				